

REGIÃO AUTÓNOMA DA MADEIRA



JORNAL OFICIAL

Quarta-feira, 14 de Dezembro de 2011



Série

Número 128

3.º Suplemento

Sumário

DIRECÇÃO REGIONAL DA ADMINISTRAÇÃO DA JUSTIÇA
Declaração de rectificação n.º 11/2011

Publica os anexos referentes à Resolução n.º 1629/2011, de 7 de Dezembro.

DIRECÇÃO REGIONAL DA ADMINISTRAÇÃO DA JUSTIÇA

Declaração de rectificação n.º 11/2011

Por terem sido omitidos os anexos referentes à Resolução n.º 1629/2011, de 7 de Dezembro, procede-se à sua publicação.

Anexo I da Resolução n.º 1629/2011, de 7 de Dezembro

Obra de Construção da Praça Central de Santana e Acessos
Lista de Identificação dos Proprietários e demais interessados

Parcela n.º	Nome	Morada	Código Postal	Área Expropriar (m2)
57	Maria Isabel Marques Rodrigues	Sítio do Serrado	9230-116 Santana	96,00
60	Maria Marques Rodrigues Figueira	Sítio do Serrado	9230-116 Santana	112,00
	Margarida de Ascensão Rodrigues	Sítio do Serrado	9230-116 Santana	
	Cecília Ascensão Rodrigues da Silva	Sítio do Serrado	9230-116 Santana	
	Conceição de Assunção Rodrigues	Sítio do Serrado	9230-116 Santana	
61	Maria Marques Rodrigues Figueira	Sítio do Serrado	9230-116 Santana	457,00
	Margarida de Ascensão Rodrigues	Sítio do Serrado	9230-116 Santana	
	Cecília Ascensão Rodrigues da Silva	Sítio do Serrado	9230-116 Santana	
	Conceição de Assunção Rodrigues	Sítio do Serrado	9230-116 Santana	
68	Adelino Marques da Silva	Barreiro	9230-085 Santana	213,00
99	Ana de Mendonça Rodrigues	Serrado	9230-116 Santana	8,00
109	Ana de Mendonça Rodrigues	Serrado	9230-116 Santana	219,00
110	Ana de Mendonça Rodrigues	Serrado	9230-116 Santana	26,00
111	Ana de Mendonça Rodrigues	Serrado	9230-116 Santana	10,00
112	Maria Marques Rodrigues Figueira	Sítio do Serrado	9230-116 Santana	64,00
	Margarida de Ascensão Rodrigues	Sítio do Serrado	9230-116 Santana	
	Cecília Ascensão Rodrigues da Silva	Sítio do Serrado	9230-116 Santana	
	Conceição de Assunção Rodrigues	Sítio do Serrado	9230-116 Santana	
114	Manuel Marques Rodrigues	Sítio do Serrado	9230-116 Santana	212,00
116	António Marques Rodrigues, Herd's de	Serrado	9230-116 Santana	592,00
118	Maria Marques Rodrigues Figueira	Sítio do Serrado	9230-116 Santana	88,00
	Margarida de Ascensão Rodrigues	Sítio do Serrado	9230-116 Santana	
	Cecília Ascensão Rodrigues da Silva	Sítio do Serrado	9230-116 Santana	
	Conceição de Assunção Rodrigues	Sítio do Serrado	9230-116 Santana	
124	José Luís Florença Júnior	Serrado	9230-116 Santana	280,00
163	Rita Maria Câmara Leme Nóbrega Pessanha de Melo Meneses e Castro	Rua da Conceição, n.º 113	9050-026 Funchal	641,00
164	Rita Maria Câmara Leme Nóbrega Pessanha de Melo Meneses e Castro	Rua da Conceição, n.º 113	9050-026 Funchal	586,00
167	Loange Gouveia da Silva	Ribeira Funda	9230-160 São Jorge Stn	17,00
	Agostinho Gouveia Luís	Ribeira Funda	9230-160 São Jorge Stn	
	Joseman Gouveia da Silva	Ribeira Funda	9230-160 São Jorge Stn	
171	Olinda Teixeira da Silva Freitas	Covas	9230-089 Santana	44,00
	José Nicolau de Freitas - Herdeiros	Achada Simão Alves	9230-081 Santana	
210	Ana de Mendonça Rodrigues	Serrado	9230-116 Santana	72,00

Anexo II da Resolução n.º 1629/2011, de 7 de Dezembro

Obra de Construção da Praça Central de Santana e Acessos
Planta Parcelar que define os limites da área a expropriar

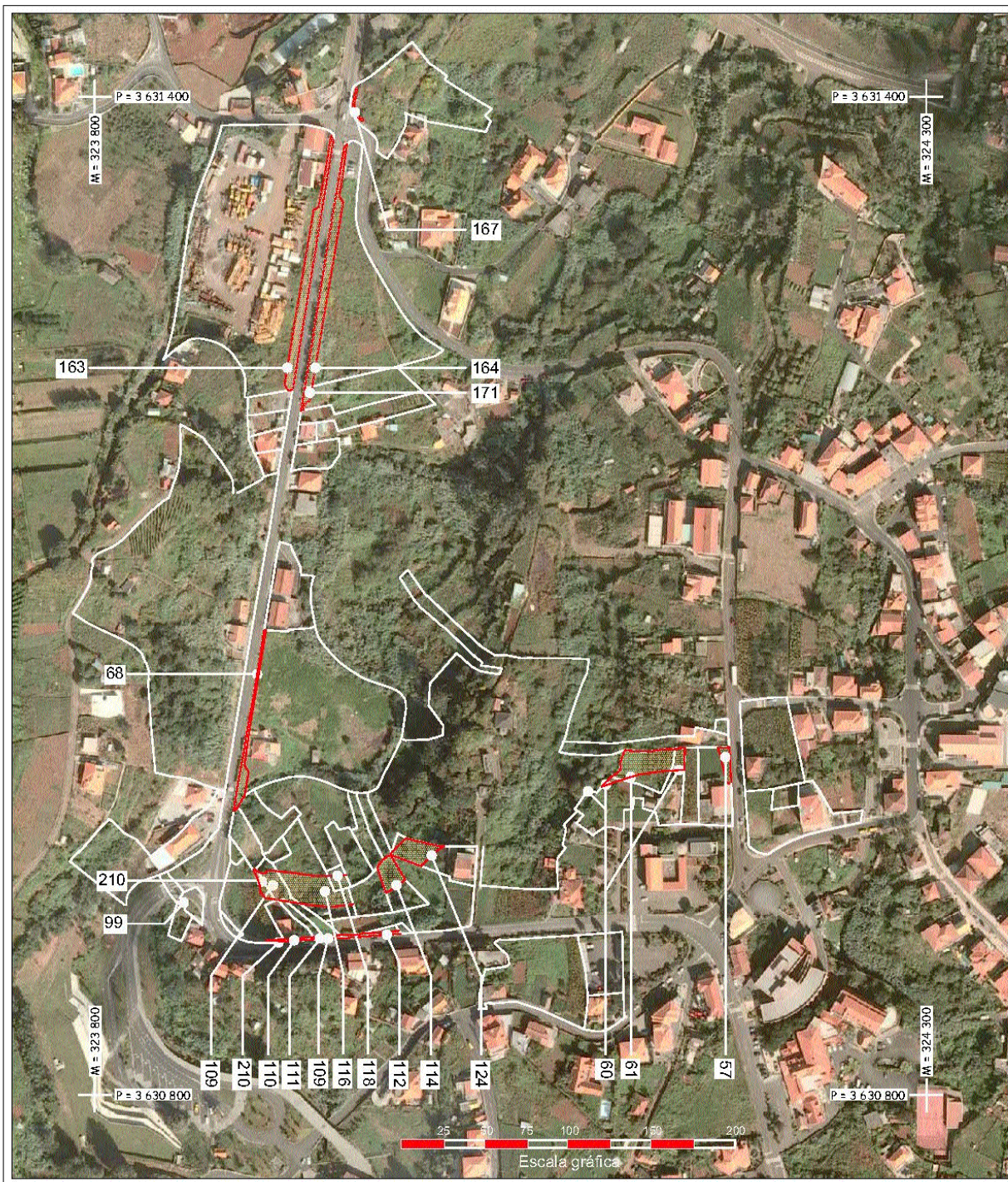

Direcção Regional da Administração da Justiça, 14 de Dezembro de 2011.

CORRESPONDÊNCIA

Toda a correspondência relativa a anúncios e a assinaturas do Jornal Oficial deve ser dirigida à Direcção Regional da Administração da Justiça.

PUBLICAÇÕES

Os preços por lauda ou por fracção de lauda de anúncio são os seguintes:

Uma lauda	€ 15,91 cada	€ 15,91;
Duas laudas	€ 17,34 cada	€ 34,68;
Três laudas	€ 28,66 cada	€ 85,98;
Quatro laudas	€ 30,56 cada	€ 122,24;
Cinco laudas	€ 31,74 cada	€ 158,70;
Seis ou mais laudas	€ 38,56 cada	€ 231,36

A estes valores acresce o imposto devido.

EXEMPLAR

Números e Suplementos - Preço por página € 0,29

ASSINATURAS

	<u>Anual</u>	<u>Semestral</u>
Uma Série	€ 27,66	€ 13,75;
Duas Séries	€ 52,38	€ 26,28;
Três Séries	€ 63,78	€ 31,95;
Completa	€ 74,98	€ 37,19.

Aestes valores acrescentem os portes de correio, (Portaria n.º 1/2006, de 13 de Janeiro) e o imposto devido.

EXECUÇÃO GRÁFICA

Divisão do Jornal Oficial

IMPRESSÃO

Divisão do Jornal Oficial

DEPÓSITO LEGAL

Número 181952/02

Preço deste número: € 1,21 (IVA incluído)