



JORNAL OFICIAL

Sexta-feira, 28 de Dezembro de 2007



Série

Número 127

3.º Suplemento

Sumário

PRESIDÊNCIA DO GOVERNO REGIONAL

Resolução n.º 1381/2007

Aprova a celebração do contrato de concessão com a PATRIRAM - Titularidade e Gestão de Património Público Regional, S.A.

Resolução n.º 1382/2007

Declara de utilidade pública a “Associação Teatro Experimental do Funchal”.

Resolução n.º 1383/2007

Autoriza a celebração, da 3.ª adenda ao acordo de cooperação n.º 19/04 a celebrar entre o Centro de Segurança Social da Madeira e o Centro Social e Paroquial de Santo António, relativo ao financiamento das valências casa de abrigo e casa de transição para mulheres vítimas de violência doméstica.

Resolução n.º 1384/2007

Autoriza a posse administrativa da parcela de terreno identificada na planta parcelar da obra com o n.º 29, com a área de 821,00 m2, localizado na Travessa de São Filipe, n.º 9, freguesia de Santa Maria Maior.

Resolução n.º 1385/2007

Declara de utilidade pública a expropriação dos bens imóveis devidamente identificados e assinalados na lista com identificação dos proprietários e demais interessados, identificada como anexo I, e na planta parcelar que define os limites da área a expropriar, identificada como anexo II.

Resolução n.º 1386/2007

Declara de utilidade pública a expropriação dos bens imóveis devidamente identificados e assinalados na lista com identificação dos proprietários e demais interessados, e na planta parcelar da obra de “Construção da Via Rápida Câmara de Lobos – Estreito de Câmara de Lobos”.

Resolução n.º 1387/2007

Autoriza a expropriação da parcela de terreno n.º 62 da planta parcelar da obra de “reconstrução do troço da E.R. 101, entre o Hotel do Porto Santo e a Calheta, no Porto Santo”.

PRESIDÊNCIADO GOVERNO REGIONAL**Resolução n.º 1381/2007**

O Conselho do Governo reunido em plenário em 20 de Dezembro de 2007, resolveu:

Um: Aprovar a celebração do contrato de concessão com a PATRIRAM – Titularidade e Gestão de Património Público Regional, S.A. (doravante “Patriram”), nos termos e condições constantes da minuta anexa que fica arquivada em processo próprio (doravante referido por “Contrato de Concessão”), elaborada de acordo com as bases da concessão da gestão, rentabilização e reconversão de património, mobiliário e imobiliário, do domínio privado da Região Autónoma da Madeira à “Patriram”, tal como aprovadas pelo Decreto Legislativo Regional n.º 23-A/2007/M de 17 de Dezembro de 2007 (doravante “Bases da Concessão”).

Dois: Mandatar o Secretário Regional do Plano e Finanças para, em nome e em representação da Região Autónoma da Madeira, celebrar o Contrato de Concessão.

Três: Aprovar a celebração dos contratos de arrendamento com a “Patriram” nos termos e condições constantes da minuta anexa que fica arquivada em processo próprio (doravante referidos em conjunto por “Contratos de Arrendamento”), elaborada de acordo com as Bases da Concessão e ao abrigo da competência atribuída à “Patriram” n.º 3 da Base VI.

Quatro: Mandatar o Vice-Presidente, e os Secretários Regionais do Plano e Finanças, da Educação e Cultura, do Equipamento Social, dos Recursos Humanos, do Turismo e dos Transportes, do Ambiente e Recursos Naturais e dos Assuntos Sociais para celebrarem os Contratos de Arrendamento que digam respeito, respectivamente, aos departamentos por eles tutelados e praticarem todos os demais actos que se vierem a revelar úteis e/ou necessários à execução dos referidos Contratos de Arrendamento.

Cinco: Mandatar o Secretário Regional do Plano e Finanças para representar a Região Autónoma da Madeira, na qualidade de accionista única da “Patriram”, na Assembleia Geral daquela sociedade, a ter lugar no dia 20 de Dezembro de 2007, e aí deliberando nos termos e condições que tiver por convenientes.

Seis: Mandatar o Secretário Regional do Plano e Finanças para, em nome e representação da Região Autónoma da Madeira, celebrar todos os contratos incluídos na ordem de trabalhos da Assembleia Geral da “Patriram”, a ter lugar no dia 20 de Dezembro de 2007, e praticar todos os demais actos que se vierem a revelar úteis e/ou necessários à prossecução e concretização das deliberações aí tomadas.

Presidência do Governo Regional. - O Presidente do Governo Regional, Alberto João Cardoso Gonçalves Jardim.

Resolução n.º 1382/2007

Considerando que a “Associação Teatro Experimental do Funchal”, presta e desenvolve actividades de utilidade pública, cooperando com a Administração nos seus objectivos de promover e desenvolver acções de difusão, informação, dinamização e animação cultural;

Considerando que, esta Associação tem realizado, um trabalho indispensável e valioso, que tem contribuído para a formação da juventude, bem como para a promoção e divulgação de acções de criatividade dinamização e animação teatral;

Considerando o desenvolvimento relevante das actividades que esta Associação, tem vindo a desenvolver de forma regular e permanente;

Considerando que, as diversas actividades realizadas pela Associação em causa, têm dado uma atenção primordial ao público infante-juvenil;

Considerando que, esta Associação, é uma colectividade com profundo, sério e vasto trabalho, em prol do desenvolvimento cultural e recreativo da Região.

Assim, o Conselho do Governo em plenário em 20 de Dezembro de 2007, resolveu declarar de utilidade pública a “Associação Teatro Experimental do Funchal”, com sede à Rua Latino Coelho n.º 52, Edifício Edmundo Bettencourt, 2º andar, na Freguesia de Santa Maria Maior, Concelho do Funchal, nos termos do Decreto-Lei n.º 460/77, de 7 de Novembro, e do Decreto Regional n.º 26/78/M, de 3 de Julho.

Presidência do Governo Regional. - O Presidente do Governo Regional, Alberto João Cardoso Gonçalves Jardim.

Resolução n.º 1383/2007

Considerando que o Centro Social e Paroquial de Santo António é uma instituição de utilidade pública, vocacionada para o desenvolvimento de actividades da área da Segurança Social;

Considerando que nesse âmbito e nos termos das Resoluções números 911/2004, 1952/2005 e 1631/2006 de respectivamente, 8 de Julho, 29 de Dezembro e 19 de Dezembro, e do acordo de cooperação n.º 19/04, com a redacção dada pela 1.ª e 2.ª adendas celebradas, o Centro de Segurança Social da Madeira tem vindo a atribuir ao Centro Social e Paroquial de Santo António um apoio financeiro no montante mensal de 16.775,89€, relativo ao financiamento das valências casa de abrigo e casa de transição, ambas destinadas a acolher mulheres vítimas de violência doméstica e caso existam, os seus filhos menores;

Considerando que se justifica a revisão do mesmo apoio financeiro, designadamente em resultado de alterações quer, nos recursos humanos afectos, quer nas outras despesas correntes e de funcionamento das valências casa de abrigo e casa de transição.

O Conselho do Governo reunido em plenário em 20 de Dezembro de 2007, resolveu:

1. Autorizar a celebração, nos termos do art.º 4.º do Decreto Regulamentar Regional n.º 3/84/M, de 22 de Março, de uma 3.ª adenda ao acordo de cooperação n.º 19/04 a celebrar entre o Centro de Segurança Social da Madeira e o Centro Social e Paroquial de Santo António, relativo ao financiamento das valências casa de abrigo e casa de transição para mulheres vítimas de violência doméstica.

2. Alterar, ao abrigo da mesma adenda, o montante do apoio financeiro mensal a atribuir pelo Centro de Segurança Social da Madeira à instituição, de 16.775,89€ para os montantes abaixo indicados, correspondentes ao défice de funcionamento previsto para as valências casa de abrigo e casa de transição para mulheres vítimas de violência doméstica:

- a. De Março a Abril de 2007, no montante de 14.237,39€;
- b. A partir de Maio de 2007, no montante de 12.955,96€.

3. Aprovar a minuta da 3.ª adenda ao acordo de cooperação n.º 19/04.

4. Apresente adenda produzirá efeitos a partir de 01/03/2007.

5. Adespesa em causa, com referência ao ano económico de 2007, tem cabimento no Orçamento do Centro de Segurança Social da Madeira, na rubrica Acção Social – Apoio a IPSS.

Presidência do Governo Regional. - O Presidente do Governo Regional, Alberto João Cardoso Gonçalves Jardim.

Resolução n.º 1384/2007

Considerando que a Região Autónoma da Madeira, através da Resolução n.º 733/2002, do Conselho de Governo reunido a 20 de Novembro, adjudicou a empreitada de “Construção da Saída Leste do Funchal”;

Considerando que, nas parcelas que se encontram na posse da Região Autónoma da Madeira já foram executados todos os trabalhos necessários à execução da obra;

Considerando que foi possível chegar a acordo com os proprietários da parcela n.º 26, cuja escritura já foi formalizada, tendo-se procedido à demolição da moradia lá existente, a 13 de Dezembro do corrente ano;

Considerando que nesta parcela n.º 26 já foram iniciados os trabalhos de continuação do traçado;

Considerando que a parcela n.º 29 se tornou indispensável por ser a única parcela em falta para a conclusão da obra;

Considerando que apesar dos esforços desenvolvidos para chegar a um consenso com os proprietários desta parcela e de se ter considerado todas as soluções legalmente admissíveis por estes formuladas, os mesmos mostraram-se intransigentes em chegar a um acordo amigável;

Considerando que a activação daquela via é da maior importância para conclusão da estruturação da rede rodoviária na cidade do Funchal, e que para além do descongestionamento do trânsito local, virá melhorar as acessibilidades e a mobilidade sobretudo na parte Leste da cidade, reduzindo assim os afunilamentos existentes no tráfego, provenientes dos troços entretanto já concluídos, quer do lado Nascente como do lado Poente.

Considerando que se iniciou a expropriação litigiosa desta parcela, tal como previsto nos artigos 38º e seguintes do Código da Expropriação, após lograrem todas as tentativas de acordo, em sede de expropriação amigável;

Considerando que através da Resolução n.º 1092/2002, do Conselho de Governo Regional reunido a 16 de Setembro, foi declarada a utilidade pública, com carácter de urgência, das parcelas necessárias à obra;

Considerando que através da Resolução n.º 866/2007, do Conselho de Governo Regional reunido a 9 de Agosto, e posteriormente rectificada através da Resolução n.º 1379/2007, do Conselho de Governo Regional reunido a 6 de Dezembro, foi renovada a declaração de utilidade pública da parcela n.º 29, revogando-se contudo o carácter de urgência contido no n.º 1 da citada Resolução n.º 1092/2002, por não serem actuais os fundamentos que determinaram o seu reconhecimento àquela data;

Considerando os trabalhos naquela parcela só serão possíveis quando a mesma estiver na posse da Região Autónoma da Madeira, daí a necessidade da efectivação da posse administrativa da parcela em questão;

Considerando que a obra da referida parcela terá início imediatamente após o cumprimento das formalidades legais necessárias à investidura administrativa na posse da mesma;

Considerando que a não conclusão deste troço rodoviário está a prejudicar gravemente o interesse público em presença, sobretudo quando comparado com o interesse privado *"in casu"* cuja expressão não é tão significativa.

Considerando que estão cumpridos os requisitos previstos no artigo 19.º do Código das Expropriações;

O Conselho do Governo reunido em plenário em 20 de Dezembro de 2007, resolveu:

1. Usando das competências atribuídas pelo n.º 1 do artigo 90.º do Código das Expropriações, aprovado em anexo à Lei n.º 168/99, de 18 de Setembro, e nos termos e ao abrigo do artigo 19.º do citado Código, fica autorizada a posse administrativa da parcela de terreno identificada na planta parcelar da obra com o n.º 29, com a área de 821,00 m², a destacar do prédio misto, localizado na Travessa de São Filipe, n.º 9, freguesia de Santa Maria Maior, com a área global de 1.918,00 m², inscrito, a parte rústica, na matriz cadastral respectiva sob o artigo 18 da Secção "X", e, a parte urbana, na matriz predial sob o artigo 568, descrito na Extinta Conservatória da Comarca Oriental do Funchal sob o n.º 38.669, a folhas 72, verso, do livro B-110, onde se encontra registado a favor de Alcino Vieira Coelho, por se demonstrar imprescindível para o interesse público o desenvolvimento dos trabalhos para conclusão da obra no mais curto espaço de tempo possível e por se mostrar necessário o início imediato das obras na referida parcela, de forma a que seja assegurada a sua prossecução ininterrupta;

Os encargos com a aquisição destas parcelas serão suportados pelo orçamento da Região Autónoma da Madeira,

Secretaria 09, Capítulo 50, Divisão 51, Subdivisão 01 e Classificação Económica das Despesas Públicas 07.01.01, na Classificação Funcional 2.4.4.

Presidência do Governo Regional. - O Presidente do Governo Regional, Alberto João Cardoso Gonçalves Jardim.

Resolução n.º 1385/2007

Considerando o teor da Resolução número 812/2007, tomada na reunião do Conselho do Governo Regional do dia 26 de Julho, através da qual foi resolvido adjudicar a obra de "Construção da Via Expresso Fajã da Ovelha - Ponta do Pargo", no concelho da Calheta;

Considerando que, por despacho do Secretário Regional do Plano e Finanças, datado de 24 de Agosto de 2007, e ao abrigo do artigo 10.º do Código das Expropriações, foi proferida Resolução de expropriação dos terrenos necessários à obra acima referida;

Considerando que foi promovida a tentativa de aquisição dos referidos bens pela via do direito privado, ao abrigo do artigo 11.º do Código das Expropriações, tendo, para o efeito, sido notificados os proprietários e demais interessados das parcelas necessárias à obra;

Considerando que foi efectuada a publicitação da existência de proposta através de edital, tendo em vista os proprietários e demais interessados não conhecidos e aqueles cujas cartas, enviadas sob registo com aviso de recepção, foram devolvidas;

Considerando que já decorreram os prazos legais para que os proprietários se pudessem pronunciar;

No que concerne ao enquadramento da obra em questão no Plano Director Municipal da Calheta, é de referir que a presente infra-estrutura se insere em "Espaços Urbanizáveis Expansão e Colmatagem", "Espaços Residenciais em Meio Rural", "Espaços Agrícolas" e "Espaços Florestais", sendo que esta infra-estrutura, com o fim a que se destina, não é incompatível com o previsto para a zona.

A necessidade de investir para criar proximidade entre localidades é indispensável ao desenvolvimento económico e humano e faz com que seja necessário restringir o direito de propriedade para prosseguir aquele Interesse Colectivo.

A presente obra, sendo de iniciativa pública, e com as características funcionais que preconiza, reveste-se de importância vital para a segurança da circulação rodoviária.

Considerando que, em ordem a concretizar tais aquisições, foram previstos os encargos globais a suportar com a expropriação dos prédios em causa;

A Região Autónoma da Madeira não poderá facultar ao empreiteiro os locais onde hajam de ser executados os trabalhos sem que a posse administrativa das parcelas identificadas nos anexos I e II se haja efectivado, pelo que as obras nas referidas parcelas terão início imediatamente após o cumprimento das formalidades legais necessárias à investidura administrativa na posse das mesmas.

Considerando que os terrenos necessários para a execução dos trabalhos não estão na posse do dono da obra, e que a sua consignação só é possível assim que essa posse seja adquirida;

Considerando que o retardamento da consignação obsta ao início da execução da empreitada, o qual dá lugar a indemnização pelos danos decorrentes do atraso e a rescisão do contrato de empreitada com evidentes prejuízos para o interesse público;

Considerando que esta circunstância só se verifica porque não se chegou a acordo com nenhum dos proprietários quanto às propostas apresentadas;

Tendo em conta que os imóveis identificados e assinalados na lista com identificação dos proprietários e demais interessados e na planta parcelar que define os limites da área a expropriar se encontram em zona determinante para a obra, sobretudo se

tivermos em conta que a respectiva empreitada já foi adjudicada e que é urgente dar início aos trabalhos no terreno.

Considerando que é de inequívoco interesse público a realização desta obra;

O Conselho do Governo reunido em plenário em 20 de Dezembro de 2007, resolveu:

1. Usando das competências atribuídas pelo n.º 1 do artigo 90.º do Código das Expropriações, aprovado em anexo à Lei n.º 168/99, de 18 de Setembro, e nos termos do artigo 12.º do mesmo diploma, fica declarada de utilidade pública a expropriação dos bens imóveis devidamente identificados e assinalados na lista com identificação dos proprietários e demais interessados, identificada como anexo I, e na planta parcelar que define os limites da área a expropriar, identificada como anexo II à presente Resolução, da qual fazem parte integrante, suas benfeitorias e todos os direitos a eles inerentes ou relativos (servidões e serventias, colonias, arrendamentos, acessões, regalias, águas, pertences e acessórios, prejuízos emergentes da cessação de actividade e todos e quaisquer outros sem reserva alguma), com a área global de 148.674 metros quadrados, por os mesmos serem necessários à Obra de Construção da Via Expresso Fajã da Ovelha – Ponta do Pargo”, no concelho da Calheta, correndo o respectivo processo de expropriação pela Direcção Regional do Património;

2. Fica autorizada a posse administrativa das parcelas identificadas nos anexos I e II, ao abrigo do n.º 1 do artigo 19.º do mesmo Código, por se demonstrar imprescindível para o interesse público o desenvolvimento dos trabalhos no mais curto espaço possível e por se mostrar necessário o início imediato das obras nas referidas parcelas, de forma a que seja assegurada a sua prossecução ininterrupta;

3. Fazem parte desta Resolução os anexos referidos no número anterior, sendo constituído o anexo I pela lista com identificação dos proprietários e demais interessados, no qual se refere o número da parcela constante da planta parcelar, o nome e morada dos proprietários e a área total da parcela a expropriar, e o anexo II pela planta parcelar que define os limites da área a expropriar, que identifica as parcelas fazendo corresponder o número de parcela com o seu equivalente no anexo I.

Os encargos com a aquisição destas parcelas serão suportados pelo orçamento da Região Autónoma da Madeira, Secretaria 09, Capítulo 50, Divisão 51, Subdivisão 01 e Classificação Económica 07.01.01.

Presidência do Governo Regional. - O Presidente do Governo Regional, Alberto João Cardoso Gonçalves Jardim.

Anexo I da Resolução n.º 13852007, de 20 de Dezembro

Anexo I

Obra de Construção da Via Expresso Fajã da Ovelha - Ponta do Pargo

Lista com Identificação dos Proprietários

Parcela n.º	Nome	Morada	Código Postal	Área Expropriar m ²
1	Conceição Sardinha	Sítio da Raposeira do Lugarinho	9370-310 Fajã da Ovelha	65,00
2	Manuel João Mestre	Sítio da Raposeira do Serrado	9370-311 Fajã da Ovelha	118,00
3	Leonor Rosa Teresa	Sítio da Raposeira do Lugarinho	9370-310 Fajã da Ovelha	338,00
4	Maria Goretti Gonçalves Helena e João da Luz Helena	Sítio da Raposeira do Serrado	9370-311 Fajã da Ovelha	46,00
5	Maria José Reis Borges	Sítio da Raposeira do Lugarinho	9370-310 Fajã da Ovelha	459,00
6	João Fernandes	Sítio da Raposeira do Lugarinho	9370-310 Fajã da Ovelha	100,00
7	Herd ^{os} de Inácio Teixeira	Desconhecida		292,00
8	Herd ^{os} de Manuel Correia Caboz	Sítio da Raposeira do Lugarinho	9370-310 Fajã da Ovelha	228,00
9	Herd ^{os} de António Ferreira da Silva	Sítio da Raposeira do Lugarinho	9370-310 Fajã da Ovelha	272,00
10	Herd ^{os} de Pedro Rodrigues Achada	Sítio da Raposeira do Serrado	9370-311 Fajã da Ovelha	539,00
11	João Nicolau Sousa	Sítio da Raposeira do Lugarinho	9370-310 Fajã da Ovelha	22,00
12	João Nicolau Sousa	Sítio da Raposeira do Lugarinho	9370-310 Fajã da Ovelha	1005,00
13	João Nicolau Sousa	Sítio da Raposeira do Lugarinho	9370-310 Fajã da Ovelha	445,00
14	Maria Guiomar Venâncio Mano	Sítio da Raposeira do Lugarinho	9370-310 Fajã da Ovelha	184,00
15	João Nicolau Sousa	Sítio da Raposeira do Lugarinho	9370-310 Fajã da Ovelha	244,00
16	Manuel Agrela Reis Júnior	Sítio da Raposeira do Lugarinho	9370-310 Fajã da Ovelha	275,00

Anexo I da Resolução n.º 1385/2007, de 20 de Dezembro (Cont.)

Parcela n.º	Nome	Morada	Código Postal	Área Expropriar m ²
17	Alfredo Rodrigues Rijo	Sítio da Raposeira do Serrado	9370-311 Fajã da Ovelha	273,00
18	José Agrela Reis	Sítio da Raposeira do Serrado	9370-311 Fajã da Ovelha	227,00
19	Moisés da Silva Gonçalves Serrão	Caminho do Lombo dos Aguiarés	9020-095 Funchal	212,00
20	Leonor Rosa Teresa	Sítio da Raposeira do Lugarinho	9370-310 Fajã da Ovelha	95,00
21	Maria Guiomar de Jesus	Sítio da Raposeira do Lugarinho	9370-310 Fajã da Ovelha	111,00
22	António Correia Florença	Sítio da Raposeira do Serrado	9370-311 Fajã da Ovelha	204,00
23	Horácio Rodrigues Jardim	Sítio da Raposeira do Serrado	9370-311 Fajã da Ovelha	11,00
27	Francisco Rodrigues Rijo	Sítio da Raposeira do Serrado	9370-311 Fajã da Ovelha	169,00
28	Inácio Correia Borges	Caminho do Palheiro, n.º 44-B Santa Maria Maior	9060-022 Funchal	158,00
29	Herd ^{os} de Leonor Gonçalves Serrão	Sítio da Raposeira do Lugarinho	9370-310 Fajã da Ovelha	128,00
30	César Rodrigues Rijo	Sítio da Raposeira do Serrado	9370-311 Fajã da Ovelha	128,00
31	João Nicolau Sousa	Sítio da Raposeira do Lugarinho	9370-310 Fajã da Ovelha	25,00
32	Herd ^{os} de Maria Ingrácia Nascimento	Sítio da Lombada dos Cedros	9370-306 Fajã da Ovelha	201,00
33	Maria Rodrigues Pereirita	Sítio da Lombada dos Cedros	9370-306 Fajã da Ovelha	218,00
34	Nicolau Sousa da Silva	Rua Nova do Vale Ajuda, Jardins da Ajuda	9000-720 Funchal	197,00
35	Herd ^{os} de Domingos Sousa Rodrigues	Sítio da Raposeira do Lugarinho	9370-310 Fajã da Ovelha	270,00
36	Herd ^{os} de Maria Ingrácia Nascimento	Sítio da Lombada dos Cedros	9370-306 Fajã da Ovelha	199,00
37	Sem elementos de identificação do prédio			62,00
38	Sem elementos de identificação do prédio			38,00
39	Isabel Jacinto	Sítio da Lombada dos Cedros	9370-306 Fajã da Ovelha	61,00
40	Manuel Vieira Barreto	Hotel Jardim da Ajuda - Rua Nova do Vale Ajuda	9000-116 Funchal	78,00
41	Maria Gonçalves Reis	Sítio da Lombada dos Cedros	9370-306 Fajã da Ovelha	64,00
42	Avelino Rodrigues Nascimento	Sítio da Lombada dos Cedros	9370-306 Fajã da Ovelha	42,00
43	Herd ^{os} de Maria Ingrácia Nascimento	Sítio da Lombada dos Cedros	9370-306 Fajã da Ovelha	40,00
44	Herd ^{os} de Ludovina Correia Grotá	Sítio da Lombada dos Cedros	9370-306 Fajã da Ovelha	219,00
45	Conceição Miguel	Sítio da Lombada dos Cedros	9370-306 Fajã da Ovelha	194,00
46	Maria Justina	Sítio da Lombada dos Cedros	9370-306 Fajã da Ovelha	33,00
47	Sem elementos de identificação do prédio			79,00
48	Herd ^{os} de João Sousa Rodrigues	Sítio da Lombada dos Cedros	9370-306 Fajã da Ovelha	94,00
49	Maria Justina	Sítio da Lombada dos Cedros	9370-306 Fajã da Ovelha	97,00
50	Herd ^{os} de Domingos Sousa Rodrigues	Sítio da Raposeira do Lugarinho	9370-310 Fajã da Ovelha	80,00

Anexo I da Resolução n.º 1385/2007, de 20 de Dezembro (Cont.)

Parcela n.º	Nome	Morada	Código Postal	Área Expropriar m ²
51	João Domingos da Luz Rodrigues	Sítio da Lombada dos Cedros	9370-306 Fajã da Ovelha	391,00
52	João Sidónio Reis Nascimento	Sítio da Lombada dos Cedros	9370-306 Fajã da Ovelha	387,00
53	Adelaide Correia Branco	Sítio da Lombada dos Cedros	9370-306 Fajã da Ovelha	199
54	João Sidónio Reis Nascimento	Sítio da Lombada dos Cedros	9370-306 Fajã da Ovelha	143
55	Herd ^{os} de João Correia Caldeira	Sítio da Lombada dos Cedros	9370-306 Fajã da Ovelha	303
56	Herd ^{os} de Domingos Sousa Rodrigues	Sítio da Raposeira do Lugarinho	9370-310 Fajã da Ovelha	97
57	Herd ^{os} de Manuel Nascimento	Sítio da Lombada dos Cedros	9370-306 Fajã da Ovelha	257
58	Sem elementos de identificação do prédio			269
59	Justino Rodrigues Grotá	Sítio da Lombada dos Cedros	9370-306 Fajã da Ovelha	120
60	Aníbal Correia Florença	Sítio da Lombada dos Cedros	9370-306 Fajã da Ovelha	137
61	Bach Meier	Apartado 12	9125-909 Caniço	979
62	Herd ^{os} de António Gomes Alfaiate	Sítio da Lombada dos Cedros	9370-306 Fajã da Ovelha	222
63	Augusto Correia Florença	Caminho da Achada, n.º 86 I São Pedro	9000-208 Funchal	99
64	Herd ^{os} de Manuel Rodrigues Fogaréu	Sítio da Lombada dos Cedros	9370-306 Fajã da Ovelha	18
65	Bach Meier	Apartado 12	9125-909 Caniço	66
66	Rosa Pereira Reis Caboz	Sítio da Lombada dos Cedros	9370-306 Fajã da Ovelha	95
67	Bach Meier	Apartado 12	9125-909 Caniço	97
68	Inácio Correia Borges	Caminho do Palheiro, n.º 44-B I Santa Maria Maior	9060-022 Funchal	90
69	João Correia Miguel	Sítio da Raposeira do Lugarinho	9370-310 Fajã da Ovelha	1145
70	Herd ^{os} de Manuel Gonçalves Reis	Sítio da Lombada dos Cedros	9370-306 Fajã da Ovelha	202
71	Conceição Correia Florença	Sítio da Lombada dos Cedros	9370-306 Fajã da Ovelha	927
72	Sem elementos de identificação do prédio			245
73	Herd ^{os} de António Correia Florença Junior	Caminho da Achada, n.º 86 I São. Pedro	9000-208 Funchal	135
74	Herd ^{os} de António Correia Florença Junior	Caminho da Achada, n.º 86 I São. Pedro	9000-208 Funchal	339
75	Herd ^{os} de Domingos Sousa Rodrigues	Sítio da Raposeira do Lugarinho	9370-310 Fajã da Ovelha	63
76	Laurinda Rodrigues Miguel Inácio	Sítio da Lombada dos Cedros	9370-306 Fajã da Ovelha	199
77	Manuel de Gouveia Jardim "Manuel Pereira"	Sítio da Lombada dos Cedros	9370-306 Fajã da Ovelha	8
78	Herd ^{os} de António Correia Florença Junior	Caminho da Achada, n.º 86 I São Pedro	9000-208 Funchal	152
79	Manuel Rodrigues Gouveia Jardim Conhecido por: "Manuel Pereira"	Sítio da Lombada dos Cedros	9370-306 Fajã da Ovelha	467
80	Herd ^{os} de Laurinda Correia Leça	Sítio da Lombada dos Cedros	9370-306 Fajã da Ovelha	63

Anexo I da Resolução n.º 1385/2007, de 20 de Dezembro (Cont.)

Parcela n.º	Nome	Morada	Código Postal	Área Expropriada (m²)
81	Herd ^{os} de Francisco Correia Florença	Sítio da Lombada dos Cedros	9370-306 Fajã da Ovelha	213
82	Maria Rodrigues Pereirita	Sítio da Lombada dos Cedros	9370-306 Fajã da Ovelha	278
83	Manuel Rodrigues Gouveia Jardim Conhecido por: "Manuel Pereira"	Sítio da Lombada dos Cedros	9370-306 Fajã da Ovelha	106
84	Herd ^{os} de Maria Augusta	Sítio da Lombada dos Cedros	9370-306 Fajã da Ovelha	163
85	Justino Rodrigues Grotta	Sítio da Lombada dos Cedros	9370-306 Fajã da Ovelha	176
86	Herd ^{os} de Domingos Rodrigues Grotta	Sítio da Lombada dos Cedros	9370-306 Fajã da Ovelha	384
87	Herd ^{os} de Domingos Rodrigues Grotta	Sítio da Lombada dos Cedros	9370-306 Fajã da Ovelha	326
88	Justino Rodrigues Grotta	Sítio da Lombada dos Cedros	9370-306 Fajã da Ovelha	644
89	Herd ^{os} João Rodrigues Grotta	Sítio da Lombada dos Cedros	9370-306 Fajã da Ovelha	723
90	Herd ^{os} João Rodrigues Grotta	Sítio da Lombada dos Cedros	9370-306 Fajã da Ovelha	1013
91	Sem elementos de identificação do prédio			203
92	Sem elementos de identificação do prédio			196
93	Sem elementos de identificação do prédio			1086
94	Sem elementos de identificação do prédio			4699
95	Júlia Correia	Sítio da Raposeira do Serrado	9370-311 Fajã da Ovelha	652
96	Sem elementos de identificação do prédio			679
97	Sem elementos de identificação do prédio			3846
98	Herd ^{os} de João Correia Caldeira	Sítio da Lombada dos Cedros	9370-306 Fajã da Ovelha	721
99	Sem elementos de identificação do prédio			616
100	Herd ^{os} de Francisco Rodrigues Grotta	Sítio da Lombada dos Cedros	9370-306 Fajã da Ovelha	827
101	José Teixeira Rito	Sítio da Lombada dos Cedros	9370-306 Fajã da Ovelha	952
102	Sem elementos de identificação do prédio			1051
103	Herd ^{os} de Manuel Teixeira Rito	Sítio da Lombada dos Cedros	9370-306 Fajã da Ovelha	750
104	Herd ^{os} de Manuel Teixeira Rito	Sítio da Lombada dos Cedros	9370-306 Fajã da Ovelha	499
105	Sem elementos de identificação do prédio			913
106	Herd ^{os} de Manuel Rodrigues Gouveia Jardim "Pereira"	Sítio da Lombada dos Cedros	9370-306 Fajã da Ovelha	1152
107	Sem elementos de identificação do prédio			958
108	Herd ^{os} de Manuel Rodrigues Fogaréu	Sítio da Lombada dos Cedros	9370-306 Fajã da Ovelha	1366
110	Aliutério Correia Tomás	Sítio de São Lourenço de Baixo	9370-313 Fajã da Ovelha	324
112	José Teixeira Rito	Sítio da Lombada dos Cedros	9370-306 Fajã da Ovelha	1025

Anexo I da Resolução n.º 1385/2007, de 20 de Dezembro (Cont.)

Parcela n.º	Nome	Morada	Código Postal	Área Expropriada m ²
113	Herd ^{os} de Manuel Rodrigues Gouveia Jardim "Pereira"	Sítio da Lombada dos Cedros	9370-306 Fajã da Ovelha	77
114	José Teixeira Rito	Sítio da Lombada dos Cedros	9370-306 Fajã da Ovelha	61
115	Herd ^{os} de António Sousa Rodrigues	Sítio da Lombada dos Cedros	9370-306 Fajã da Ovelha	813
116	Maestro Victor Costa	Sítio de São Lourenço de Baixo	9370-313 Fajã da Ovelha	560
117	Herd ^{os} de João Fernandes Agrião	Sítio de São Lourenço Acima	9370-314 Fajã da Ovelha	126
118	Sem elementos de identificação do prédio			1455
119	Fernando Rodrigues Loirinho	Sítio de São João	9370-312 Fajã da Ovelha	96
120	Herd ^{os} de Manuel Lourenço Sardinha	Sítio de São João	9370-312 Fajã da Ovelha	121
121	Herd ^{os} de Augusto Correia Veríssimo	Sítio de São João	9370-312 Fajã da Ovelha	427
122	Manuel Augusto Correia	Sítio da Lombada dos Marinheiros	9370-307 Fajã da Ovelha	3599
123	Herd ^{os} de Ambrósio Gonçalves Gouveia	Sítio da Lombada dos Marinheiros	9370-307 Fajã da Ovelha	426
124	Isaac Correia	Sítio da Lombada dos Marinheiros	9370-307 Fajã da Ovelha	387
125	Herd ^{os} de Manuel Correia	Sítio da Lombada dos Marinheiros	9370-307 Fajã da Ovelha	280
126	Herd ^{os} de Manuel Correia Júnior	Sítio da Lombada dos Marinheiros	9370-307 Fajã da Ovelha	883
127	Herd ^{os} de Domingos Gonçalves de Gouveia	Sítio da Lombada dos Marinheiros	9370-307 Fajã da Ovelha	457
128	Ângela da Luz	Sítio da Lombada dos Marinheiros	9370-307 Fajã da Ovelha	671
129	Herd ^{os} de Domingos Gonçalves de Gouveia	Sítio da Lombada dos Marinheiros	9370-307 Fajã da Ovelha	239
130	Sem elementos de identificação do prédio			12
131	Isaac Correia	Sítio da Lombada dos Marinheiros	9370-307 Fajã da Ovelha	605
132	Maria José Correia	Sítio da Lombada dos Marinheiros	9370-307 Fajã da Ovelha	512
133	Amândio Joaquim	Sítio da Lombada dos Marinheiros	9370-307 Fajã da Ovelha	600
134	Isaac Correia	Sítio da Lombada dos Marinheiros	9370-307 Fajã da Ovelha	523
135	Maria José Correia	Sítio da Lombada dos Marinheiros	9370-307 Fajã da Ovelha	46
137	Herd ^{os} de João Gomes Teixeira	Sítio da Lombada dos Marinheiros	9370-307 Fajã da Ovelha	1753
138	Herd ^{os} de Manuel Correia Freitas	Sítio da Lombada dos Marinheiros	9370-307 Fajã da Ovelha	524
146	Herd ^{os} de Manuel Rodrigues Monginho	Sítio do Lombo	9385-070 Ponta do Pargo	279
147	Herd ^{os} de Francisco Gomes Teixeira	Sítio do Lombo	9385-070 Ponta do Pargo	161
154	Herd ^{os} de Manuel Augusto Sousa	Sítio da Lombada dos Marinheiros	9370-307 Fajã da Ovelha	155
155	Sem elementos de identificação do prédio			241
156	Manuel Fernandes Pereira	Sítio do Lombo	9385-070 Ponta do Pargo	148
157	Manuel Fernandes Pereira	Sítio do Lombo	9385-070 Ponta do Pargo	413

Anexo I da Resolução n.º 1385/2007, de 20 de Dezembro (Cont.)

Parcela n.º	Nome	Morada	Código Postal	Área Expropriar m²
158	Herd ^{os} de Manuel Rodrigues Monginho	Sítio do Lombo	9385-070 Ponta do Pargo	153
159	Herd ^{os} de João Fernandes Sousa	Sítio do Lombo	9385-070 Ponta do Pargo	26
161	Manuel Gonçalves Gouveia	Sítio do Lombo	9385-070 Ponta do Pargo	255
164	Angelina Conceição Ferreira Ramos	Funchal		113
165	Herd ^{os} de Manuel Lourenço das Neves	Sítio do Lombo	9385-070 Ponta do Pargo	1070
166	Herd ^{os} de António Gouveia Cosme	Sítio da Lombada dos Marinheiros	9370-307 Fajã da Ovelha	606
167	Herd ^{os} de Manuel Nunes Gouveia Junior	Sítio do Lombo	9385-070 Ponta do Pargo	229
168	Herd ^{os} de Rufino Gonçalves de Sousa	Sítio do Lombo	9385-070 Ponta do Pargo	142
169	Herd ^{os} de João Nunes de Sousa	Sítio do Lombo	9385-070 Ponta do Pargo	102
170	Herd ^{os} de Manuel Lourenço das Neves	Sítio do Lombo	9385-070 Ponta do Pargo	298
171	Herd ^{os} de Francisco Gonçalves Gouveia	Sítio do Lombo	9385-070 Ponta do Pargo	430
172	Herd ^{os} de Moisés Gonçalves Ribeiro	Sítio do Lombo	9385-070 Ponta do Pargo	1638
173	Sem elementos de identificação do prédio			128
174	Herd ^{os} de Manuel Lourenço das Neves	Sítio do Lombo	9385-070 Ponta do Pargo	334
175	Herd ^{os} de Teresa Nunes de Sousa	Sítio do Lombo	9385-070 Ponta do Pargo	115
176	Herd ^{os} de António Geral	Sítio do Lombo	9385-070 Ponta do Pargo	111
177	Herd ^{os} de Francisco Gonçalves de Sousa	Apartado 2491 - Cascais	2751-706 Cascais	122
178	Herd ^{os} de Manuel Lourenço das Neves	Sítio do Lombo	9385-070 Ponta do Pargo	926
179	Herd ^{os} de João Fernandes Pereira da Encarnação	Sítio do Lombo	9385-070 Ponta do Pargo	114
180	Herd ^{os} de Ambrósio Fernandes Pereira	Sítio de São João	9370-312 Fajã da Ovelha	302
181	Herd ^{os} de Moisés Gonçalves Ribeiro	Sítio do Lombo	9385-070 Ponta do Pargo	42
182	Herd ^{os} de João da Silva	desconhecida		422
183	Herd ^{os} de João Rodrigues Ramos	Sítio do Lombo	9385-070 Ponta do Pargo	760
184	António Rodrigues Ramos	Sítio do Lombo	9385-070 Ponta do Pargo	342
185	Herd ^{os} de Moisés Gonçalves Ribeiro	Sítio do Lombo	9385-070 Ponta do Pargo	50
186	Herd ^{os} de Manuel Agrela	Sítio do Lombo	9385-070 Ponta do Pargo	563
187	Herd ^{os} de João Agrela	Sítio do Lombo	9385-070 Ponta do Pargo	15
188	Herd ^{os} de João da Silva	desconhecida		133
189	João Neves	Sítio do Lombo	9385-070 Ponta do Pargo	27
190	Herd ^{os} de João da Silva	desconhecida		99
191	Herd ^{os} de Manuel Agrela	Sítio do Lombo	9385-070 Ponta do Pargo	333

Anexo I da Resolução n.º 1385/2007, de 20 de Dezembro (Cont.)

Parcela n.º	Nome	Morada	Código Postal	Área Expropriar m²
192	Herd ^{os} de Manuel Nunes Gouveia	Sítio do Lombo	9385-070 Ponta do Pargo	297
193	João Gomes Ribeiro	desconhecida		89
194	João Neves	Sítio do Lombo	9385-070 Ponta do Pargo	177
195	João Gonçalves Sousa	Sítio do Amparo	9385-020 Ponta do Pargo	257
196	Inês Dias Afonso	Sítio do Amparo	9385-020 Ponta do Pargo	1031
197	Ángela Maria Correia dos Santos	Sítio da Vargem, 308	9370-111 Calheta	372
198	Herd ^{os} de Manuel Mendes Esmeraldo	Rua Comandante Camacho de Freitas, 137	9350-150 Ribeira Brava	307
199	Rosa Coito Pereira Farinha	Sítio do Amparo	9385-020 Ponta do Pargo	168
200	Jaime Batista Ribeiro	Sítio do Amparo	9385-020 Ponta do Pargo	756
201	Carlos Batista Ribeiro	Sítio do Amparo	9385-020 Ponta do Pargo	124
202	António Pedro Afonso	Sítio do Amparo	9385-020 Ponta do Pargo	105
203	Herd ^{os} de Pedro Fernandes da Silva	Sítio do Amparo	9385-020 Ponta do Pargo	222
204	João da Encarnação Gouveia	Sítio do Amparo	9385-020 Ponta do Pargo	134
205	António Pedro Afonso	Sítio do Amparo	9385-020 Ponta do Pargo	284
206	José António Ramos	Av. Dr. Vasco Marques, nº 2 - R/c Livramento	9050-227 Funchal	328
207	Manuel Batista Ribeiro	Sítio do Amparo	9385-020 Ponta do Pargo	600
208	Herd ^{os} de Manuel Gomes Correia	Sítio do Amparo	9385-020 Ponta do Pargo	76
209	Herd ^{os} de Manuel Mendes Esmeraldo	Rua Comandante Camacho de Freitas, 137	9350-150 Ribeira Brava	20
210	Daniel Encarnação Jardim	Sítio do Amparo	9385-020 Ponta do Pargo	441
211	Herd ^{os} de Maria Constantina Agrela	Rua da Sociedade, nº 10 Santa Maria Maior	9060-302 Funchal	55
212	António Pedro Afonso	Sítio do Amparo	9385-020 Ponta do Pargo	1106
213	António Pedro Afonso	Sítio do Amparo	9385-020 Ponta do Pargo	527
214	Herd ^{os} de Manuel Gomes Correia	Sítio do Amparo	9385-020 Ponta do Pargo	117
216	Maria Natália Afonso	Sítio do Amparo	9385-020 Ponta do Pargo	701
217	António Nunes da Costa Júnior	Sítio do Amparo	9385-020 Ponta do Pargo	1071
218	Herd ^{os} de Manuel Fernandes da Silva	Sítio do Amparo	9385-020 Ponta do Pargo	119
219	António Nunes da Costa Júnior	Sítio do Amparo	9385-020 Ponta do Pargo	219
220	Maria Quintal Relva	Sítio do Amparo	9385-020 Ponta do Pargo	1127
221	Maria Gouveia Caldeira	Sítio do Amparo	9385-020 Ponta do Pargo	59
222	Lúcia Maria Gonçalves Vieira	Sítio da Achada do Mestre	9385 -000 Ponta do Pargo	94
223	António Pedro Afonso	Sítio do Amparo	9385-020 Ponta do Pargo	97

Anexo I da Resolução n.º 13852007, de 20 de Dezembro (Cont.)

Parcela n.º	Nome	Morada	Código Postal	Área Expropriar m²
224	Herd ^{os} de João Batista Ribeiro	Sítio do Amparo	9385-020 Ponta do Pargo	66
225	Adriano Gonçalves Janica	Sítio do Amparo	9385-020 Ponta do Pargo	370
226	Mário Nunes da Costa	Sítio do Amparo	9385-020 Ponta do Pargo	456
227	Maria Iria Ribeiro	Sítio do Amparo	9385-020 Ponta do Pargo	395
228	António Nunes da Costa	Caminho Fundo, Sítio do Amparo	9385-020 Ponta do Pargo	53
229	António Nunes da Costa Júnior	Sítio do Amparo	9385-020 Ponta do Pargo	88
230	Maria Gouveia Caldeira	Sítio do Amparo	9385-020 Ponta do Pargo	193
231	Manuel Caldeira	Sítio do Amparo	9385-020 Ponta do Pargo	265
232	Herd ^{os} de João Batista Ribeiro	Sítio do Amparo	9385-020 Ponta do Pargo	103
233	Maria Nunes Costa	Sítio do Amparo	9385-020 Ponta do Pargo	88
234	Herd ^{os} de Jaime Gonçalves Ribeiro	Sítio do Amparo	9385-020 Ponta do Pargo	88
235	Herd ^{os} de Manuel Gonçalves Ribeiro	Sítio do Amparo	9385-020 Ponta do Pargo	412
236	Manuel Costa Lourenço	Sítio do Amparo	9385-020 Ponta do Pargo	294
237	Herd ^{os} de Manuel Gonçalves Ribeiro	Sítio do Amparo	9385-020 Ponta do Pargo	108
238	Maria Nunes Costa	Sítio do Amparo	9385-020 Ponta do Pargo	15
239	Mário Nunes da Costa	Sítio do Amparo	9385-020 Ponta do Pargo	335
240	Graciela Mendes	Sítio do Amparo	9385-020 Ponta do Pargo	201
241	Manuel Costa Lourenço	Sítio do Amparo	9385-020 Ponta do Pargo	65
242	Herd ^{os} de João Nunes da Costa	Caminho Dr. Abel Augusto da Silva n.º 10	9020-109 Funchal	595
243	António Nunes da Costa	Sítio do Amparo	9385-020 Ponta do Pargo	242
244	Maria Quintal Relva	Sítio do Amparo	9385-020 Ponta do Pargo	849
245	Herd ^{os} de João Nunes da Costa	Caminho Dr. Abel Augusto da Silva n.º 10	9020-109 Funchal	522
246	António Miguel Gouveia Mendes	Sítio do Amparo	9385-020 Ponta do Pargo	409
247	Herd ^{os} de Conceição Mendes de Gouveia	Sítio do Amparo	9385-020 Ponta do Pargo	171
248	Herd ^{os} de Alberto Gonçalves Gouveia	Sítio do Salão de Cima	9385-120 Ponta do Pargo	192
250	Manuel Batista Ribeiro	Sítio do Amparo	9385-020 Ponta do Pargo	106
251	Manuel Batista Ribeiro	Sítio do Amparo	9385-020 Ponta do Pargo	699
252	Carlos de Gouveia Ribeiro	Sítio do Amparo	9385-020 Ponta do Pargo	260
253	Herd ^{os} de Manuel Guilhermino Gouveia	Sítio do Amparo	9385-020 Ponta do Pargo	58

Anexo I da Resolução n.º 1385/2007, de 20 de Dezembro (Cont.)

Parcela n.º	Nome	Morada	Código Postal	Área Expropriar m ²
254	Manuel Batista Ribeiro	Sítio do Amparo	9385-020 Ponta do Pargo	256
255	Manuel Batista Ribeiro	Sítio do Amparo	9385-020 Ponta do Pargo	562
256	João Gonçalves de Sousa Manuel Alexandre de Sousa Maria Fátima Gonçalves de Sousa João Gabriel de Sousa	Sítio do Amparo	9385-020 Ponta do Pargo	396
257	Carlos Gonçalves Ribeiro	Sítio do Amparo	9385-020 Ponta do Pargo	218
258	Carlos Gouveia Ribeiro	Sítio do Amparo	9385-020 Ponta do Pargo	596
259	Herd ^{os} de Manuel Lopes	Sítio do Amparo	9385-020 Ponta do Pargo	99
260	Herd ^{os} de Manuel Lopes	Sítio do Amparo	9385-020 Ponta do Pargo	224
261	Mário Nunes da Costa	Sítio do Amparo	9385-020 Ponta do Pargo	123
262	Mário Nunes da Costa	Sítio do Amparo	9385-020 Ponta do Pargo	221
263	Herd ^{os} de Conceição Mendes de Gouveia	Sítio do Amparo	9385-020 Ponta do Pargo	215
264	Manuel Marinho Gouveia Mendes	Sítio do Amparo	9385-020 Ponta do Pargo	29
265	Herd ^{os} de Maria Rosa Gonçalves	Sítio do Amparo	9385-020 Ponta do Pargo	174
266	António Gonçalves Gouveia	Sítio do Amparo	9385-020 Ponta do Pargo	46
267	Herd ^{os} de David Correia	Sítio do Lombo	9385-070 Ponta do Pargo	795
268	Herd ^{os} de Luís Lopes	Sítio do Lombadinha	9385-060 Ponta do Pargo	456
269	Manuel Marinho Gouveia Mendes	Sítio do Amparo	9385-020 Ponta do Pargo	834
270	António Gonçalves Gouveia	Sítio do Amparo	9385-020 Ponta do Pargo	238
271	Maria Teresa Gouveia	Sítio do Amparo	9385-020 Ponta do Pargo	311
272	Manuel Costa Lourenço	Sítio do Amparo	9385-020 Ponta do Pargo	516
273	Herd ^{os} de Joaquim Pedro Afonso	Sítio do Amparo	9385-020 Ponta do Pargo	477
274	Inês Dias Afonso	Sítio do Amparo	9385-020 Ponta do Pargo	380
275	Herd ^{os} de Conceição Mendes de Gouveia	Sítio do Amparo	9385-020 Ponta do Pargo	445
276	Maria Teresa Gouveia António Gonçalves Gouveia Manuel Gonçalves Mendes	Amparo - Ponta do Pargo Amparo - Ponta do Pargo Amparo - Ponta do Pargo	9385-020 Ponta do Pargo 9385-020 Ponta do Pargo 9385-020 Ponta do Pargo	137
278	Herd ^{os} de Manuel Guilhermino Gouveia	Sítio do Amparo	9385-020 Ponta do Pargo	242
281	António Gonçalves Gouveia Herd ^{os} de Manuel Fernandes da Silva	Amparo - Ponta do Pargo Lombadinha - Ponta do Pargo	9385-020 Ponta do Pargo 9385-060 Ponta do Pargo	140
282	Manuel Gonçalves Mendes Herd ^{os} de Manuel Gonçalves	Amparo - Ponta do Pargo Amparo - Ponta do Pargo	9385-020 Ponta do Pargo 9385-020 Ponta do Pargo	92
283	Herd ^{os} de António Rodrigues Bonito	Sítio do Amparo	9385-020 Ponta do Pargo	48
284	José Paulo Gonçalves	Sítio da Corujeira	9385-040 Ponta do Pargo	749

Anexo I da Resolução n.º 1385/2007, de 20 de Dezembro (Cont.)

Parcela n.º	Nome	Morada	Código Postal	Área Expropriada m ²
285	José Paulo Gonçalves	Sítio da Corujeira	9385-040 Ponta do Pargo	743
287	Rosa da Ascensão	Sítio da Lombadinha	9385-060 Ponta do Pargo	40
288	Maria Inês Sardinha Sousa	Travessa do Lombo da Boa Vista, nº 6-A Santa Maria Maior	9050-074 Funchal	123
289	Rosa da Ascensão	Sítio da Lombadinha	9385-060 Ponta do Pargo	2306
290	Maria Inês Sardinha Sousa	Travessa do Lombo da Boa Vista, nº 6-A Santa Maria Maior	9050-174 Funchal	229
291	Maria Inês Sardinha Sousa	Travessa do Lombo da Boa Vista, nº 6-A Santa Maria Maior	9050-174 Funchal	267
292	Maria Albertina Freitas	Sítio de São Lourenço de Baixo	9370-313 Fajã da Ovelha	337
293	Maria Aurélia Gouveia	Sítio do Salão de Cima	9385-120 Ponta do Pargo	153
294	Rufino Sousa das Neves	Sítio da Lombadinha	9385-060 Ponta do Pargo	103
295	Encarnação Freitas	Sítio de São Lourenço de Baixo	9370-313 Fajã da Ovelha	105
296	Maria Inês Sardinha Sousa	Travessa do Lombo da Boa Vista, nº 6-A Santa Maria Maior	9050-174 Funchal	83
297	Maria Inês Sardinha Sousa	Travessa do Lombo da Boa Vista, nº 6-A Santa Maria Maior	9050-174 Funchal	72
298	Martinho Fernandes	Rua Procoro Macedo Júnior, nº 300	9325-018 Estreito Câmara de Lobos	1568
299	Manuel Alves de Freitas Sardinha	Sítio de São Lourenço de Baixo	9370-313 Fajã da Ovelha	677
300	Maria Inês Sardinha Sousa	Travessa do Lombo da Boa Vista, nº 6-A Santa Maria Maior	9050-174 Funchal	146
301	Herd ^{os} de Manuel Fernandes da Silva	Sítio da Corujeira	9385-040 Ponta do Pargo	126
302	Herd ^{os} de Francisco Silva	Sítio da Lombadinha	9385-060 Ponta do Pargo	1835
303	Manuel Nunes da Costa	Sítio da Lombadinha	9385-060 Ponta do Pargo	689
304	Manuel Mendes Gouveia	Sítio do Salão de Cima	9385-120 Ponta do Pargo	124
305	Herd ^{os} de Manuel Ponte Ribeiro Júnior	Sítio do Salão de Cima	9385-120 Ponta do Pargo	375
306	Natália Gonçalves Guilhermino Marques	Sítio do Salão de Cima	9385-120 Ponta do Pargo	169
307	Natália Gonçalves Guilhermino Marques	Sítio do Salão de Cima	9385-120 Ponta do Pargo	169
308	Manuel Mendes Gouveia	Sítio do Salão de Cima	9385-120 Ponta do Pargo	179
309	João Pereira Faúlha	Sítio do Salão de Cima	9385-120 Ponta do Pargo	244
310	Maria Inês Serrão Camirra	Sítio do Amparo	9385-020 Ponta do Pargo	149
311	Ermelinda Lourenço	Sítio do Salão de Cima	9385-120 Ponta do Pargo	53
312	Natália Gonçalves Guilhermino Marques	Sítio do Salão de Cima	9385-120 Ponta do Pargo	251
313	Eduardo Pereira Camirra	Sítio do Pedregal	9385-090 Ponta do Pargo	87
314	Natália Gonçalves Guilhermino Marques	Sítio do Salão de Cima	9385-120 Ponta do Pargo	261

Anexo I da Resolução n.º 1385/2007, de 20 de Dezembro (Cont.)

Parcela n.º	Nome	Morada	Código Postal	Área Expropriar m²
315	Manuel Pereira Serrão	Sítio do Salão de Cima	9385-120 Ponta do Pargo	740
316	Vasco Filipe Sousa	Sítio do Salão de Cima	9385-120 Ponta do Pargo	52
317	Herd ^{os} de Francisco da Costa Pereira	Sítio do Salão de Cima	9385-120 Ponta do Pargo	73
318	Laurinda Jardim Canada	Sítio do Salão de Cima	9385-120 Ponta do Pargo	201
319	António Fernandes Pombo	Sítio do Salão de Cima	9385-120 Ponta do Pargo	1699
320	Manuel Júlio de Gouveia	Sítio do Salão de Cima	9385-120 Ponta do Pargo	28
321	Sem elementos de identificação do prédio			555
322	Herd ^{os} de Francisco da Costa Pereira	Sítio do Salão de Cima	9385-120 Ponta do Pargo	169
323	António Guilhermino Gouveia	Sítio do Salão de Cima	9385-120 Ponta do Pargo	172
324	João Batista Lourenço	Rua da Pedra Sina, n.º 23-F	9060-222 Funchal	74
325	Manuel Garrido	Sítio do Salão de Cima	9385-120 Ponta do Pargo	369
326	Miguel Amaro Nuno Jardim	Sítio do Salão de Cima	9385-120 Ponta do Pargo	95
327	António Guilhermino Gouveia	Sítio do Salão de Cima	9385-120 Ponta do Pargo	1167
328	Bernardino Pina Gouveia	Sítio do Salão de Cima	9385-120 Ponta do Pargo	34
329	Herd ^{os} de Inês Gouveia Faria	Sítio do Salão de Cima	9385-120 Ponta do Pargo	28
330	Herd ^{os} de Inês Gouveia Faria	Sítio do Salão de Cima	9385-120 Ponta do Pargo	19
331	Miguel Amaro Nunes Jardim	Sítio do Salão de Cima	9385-120 Ponta do Pargo	335
332	Herd ^{os} de Felizberto Homem de Gouveia	Sítio do Salão de Cima	9385-120 Ponta do Pargo	67
333	António Guilhermino Gouveia	Sítio do Salão de Cima	9385-120 Ponta do Pargo	285
334	Herd ^{os} de João Alves Gouveia	Sítio da Igreja - Paul do Mar	9370-105 Calheta	428
335	Miguel Amaro Nunes Jardim	Sítio do Salão de Cima	9385-120 Ponta do Pargo	710
336	António Filipe Sousa	Desconhecida		529
337	Francisco Alves Gouveia	Sítio do Salão de Cima	9385-120 Ponta do Pargo	236
338	Manuel Júlio de Gouveia	Sítio do Salão de Cima	9385-120 Ponta do Pargo	1127
339	Herd ^{os} de Maria Conceição de Jesus	Sítio do Salão de Cima	9385-120 Ponta do Pargo	120
340	Maria da Aparecida Jardim	Sítio do Salão de Baixo	9385-110 Ponta do Pargo	1107
341	Manuel Garrido	Sítio do Salão de Cima	9385-120 Ponta do Pargo	303
342	António Gregório Caires	Apartamentos Vista Formosa, Bloco D - 2º Esq.	9000-247 Funchal	138
343	Maria da Aparecida Jardim	Sítio do Salão de Baixo	9385-110 Ponta do Pargo	138

Anexo I da Resolução n.º 1385/2007, de 20 de Dezembro (Cont.)

Parcela n.º	Nome	Morada	Código Postal	Área Expropriar m ²
344	Maria Ciriaca Martins	Sítio do Salão de Cima	9385-120 Ponta do Pargo	391
345	Herd ^{os} de Joaquim Fernandes Camacho	Sítio do Salão de Cima	9385-120 Ponta do Pargo	583
346	Elvira das Neves	Sítio do Salão de Cima	9385-120 Ponta do Pargo	1026
347	Silvano Filipe Sousa	Sítio do Salão de Cima	9385-120 Ponta do Pargo	75
348	Manuel Ribeiro dos Reis Cristovão	Sítio do Salão de Cima	9385-120 Ponta do Pargo	534
349	Maria Inês de Freitas	Sítio do Salão de Cima	9385-120 Ponta do Pargo	332
350	António Gouveia Faúlha	Sítio do Salão de Cima	9385-120 Ponta do Pargo	100
351	Maria Inês de Freitas	Sítio do Salão de Cima	9385-120 Ponta do Pargo	490
352	Herd ^{os} de Manuel Pedro Azevedo	Sítio do Salão de Cima	9385-120 Ponta do Pargo	918
353	Joaquim Fernandes Camacho	Sítio do Salão de Cima	9385-120 Ponta do Pargo	25
354	Herd ^{os} de Ângelo Gonçalves	Sítio do Salão de Cima	9385-120 Ponta do Pargo	13
355	Manuel José de Almeida	Sítio do Salão de Cima	9385-120 Ponta do Pargo	1474
356	Manuel da Costa Leça	Sítio do Salão de Baixo	9385-110 Ponta do Pargo	174
357	João Pereira Faúlha	Sítio do Salão de Cima	9385-120 Ponta do Pargo	478
358	Alice Mendes Sousa	Sítio do Salão de Cima	9385-120 Ponta do Pargo	777
359	Maria Isaura Sousa	Sítio do Salão de Cima	9385-120 Ponta do Pargo	28
360	Cândido Mendes Lira	Sítio do Salão de Cima	9385-120 Ponta do Pargo	92
361	Sem elementos de identificação do prédio			108
362	João Pereira Faúlha	Sítio do Salão de Cima	9385-120 Ponta do Pargo	154
363	José Ricardo Freitas Pereira	Sítio do Salão de Cima	9385-120 Ponta do Pargo	258
364	Martinho da Silva Santos	Sítio do Salão de Baixo	9385-110 Ponta do Pargo	178
365	Felizbela Jesus da Silva	Sítio do Salão de Baixo	9385-110 Ponta do Pargo	472
366	João Pereira Faúlha	Sítio do Salão de Cima	9385-120 Ponta do Pargo	209
367	João Pereira Faúlha	Sítio do Salão de Cima	9385-120 Ponta do Pargo	91
368	Felizbela Jesus da Silva	Sítio do Salão de Baixo	9385-110 Ponta do Pargo	594
369	Lurdes Sousa	Sítio da Serra de Água	9350 - 000 Serra de Água	16
370	Felizbela Jesus da Silva	Sítio do Salão de Baixo	9385-110 Ponta do Pargo	348
371	João Pereira Faúlha	Sítio do Salão de Cima	9385-120 Ponta do Pargo	399
372	Herd ^{os} de João Mendes Lira	Sítio do Salão de Cima	9385-120 Ponta do Pargo	422

Anexo I da Resolução n.º 1385/2007, de 20 de Dezembro (Cont.)

Parcela n.º	Nome	Morada	Código Postal	Área Expropriar m²
373	Martinho da Silva Santos	Sítio do Salão de Baixo	9385-110 Ponta do Pargo	239
375	Herd ^{os} de Francisco Leça	Sítio do Salão de Cima	9385-120 Ponta do Pargo	331
376	António Filipe Rodrigues	Sítio do Salão de Cima	9385-120 Ponta do Pargo	126
377	Carmelita Fátima Rodrigues	Sítio do Salão de Cima	9385-120 Ponta do Pargo	164
378	João Gabriel Farinha de Gouveia	Sítio do Salão de Cima	9385-120 Ponta do Pargo	175
379	Cândido Mendes Lira	Sítio do Salão de Cima	9385-120 Ponta do Pargo	122
380	Felizbela Jesus da Silva	Sítio do Salão de Baixo	9385-110 Ponta do Pargo	317
381	João Pereira Faúlha	Sítio do Salão de Cima	9385-120 Ponta do Pargo	177
382	Martinho da Silva Santos	Sítio do Salão de Baixo	9385-110 Ponta do Pargo	268
383	Maria Mendes Garrido	Sítio do Salão de Cima	9385-120 Ponta do Pargo	154
384	Herd ^{os} de António Pedro Gouveia	Sítio do Salão de Cima	9385-120 Ponta do Pargo	188
385	Herd ^{os} de António Rodrigues Farelo	Sítio do Salão de Cima	9385-120 Ponta do Pargo	486
386	Herd ^{os} de Augusto Rodrigues Pimenta	Sítio do Salão de Cima	9385-120 Ponta do Pargo	169
387	Ermelinda Ribeiro	Sítio do Salão de Baixo	9385-110 Ponta do Pargo	444
388	João José de Almeida	Sítio do Salão de Baixo	9385-110 Ponta do Pargo	402
389	Manuel Gonçalves Jardim	Sítio do Salão de Baixo	9385-110 Ponta do Pargo	212
390	Celestina Rodrigues Pimenta	Sítio do Salão de Cima	9385-120 Ponta do Pargo	476
391	António Guilhermino Gouveia	Sítio do Salão de Cima	9385-120 Ponta do Pargo	1127
392	António Pombo	Sítio do Salão de Cima	9385-120 Ponta do Pargo	49
393	António Guilhermino Gouveia	Sítio do Salão de Cima	9385-120 Ponta do Pargo	527
394	Paulo Vieira	desconhecida		575
395	António Guilhermino Gouveia	Sítio do Salão de Cima	9385-120 Ponta do Pargo	50
396	Sem elementos de identificação do prédio			314
397	Dionísio Rodrigues	Sítio do Salão de Cima	9385-120 Ponta do Pargo	716

Anexo II da Resolução n.º 1385/2007, de 20 de Dezembro (Cont.)

Obra de Construção da Via Expresso Fajã da Ovelha - Ponta do Pargo
Planta Parcelar que define os limites da área a expropriar
Mapa - 1

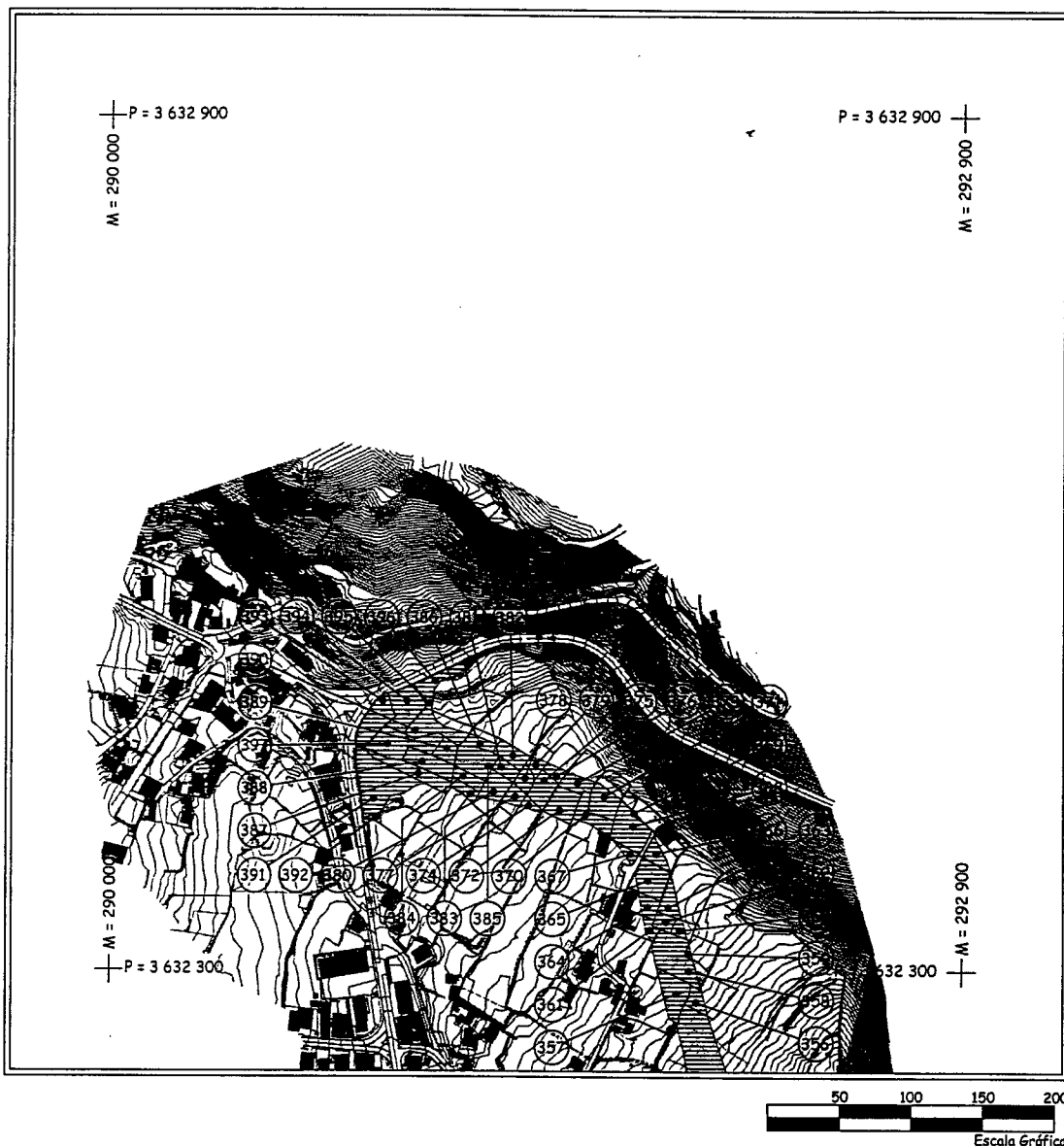

Anexo II da Resolução n.º 1385/2007, de 20 de Dezembro (Cont.)

Obra de Construção da Via Expresso Fajã da Ovelha - Ponta do Pargo
Planta Parcelar que define os limites da área a expropriar
Mapa - 2

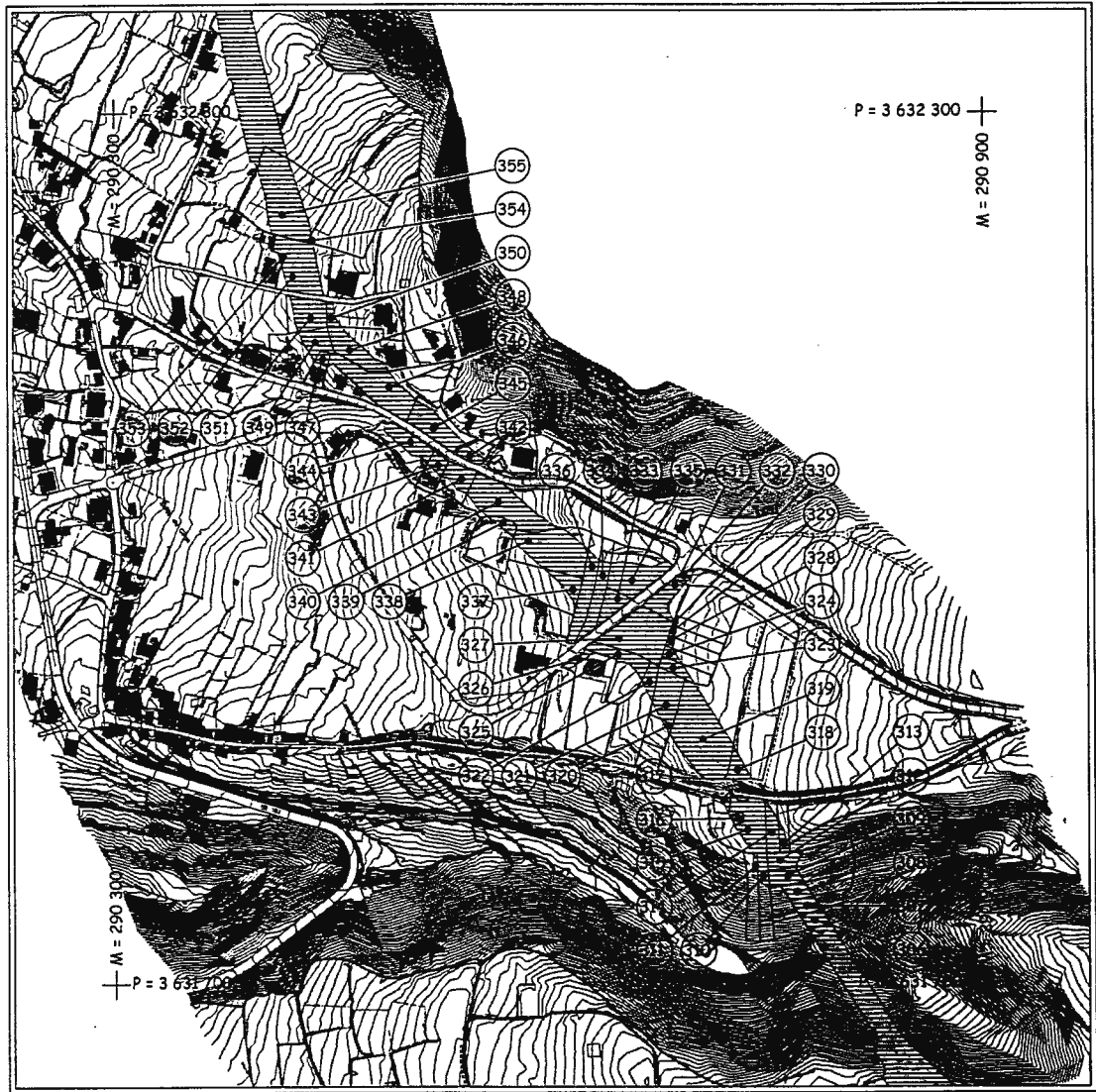

Anexo II da Resolução n.º 1385/2007, de 20 de Dezembro (Cont.)

Obra de Construção da Via Expresso Fajã da Ovelha - Ponta do Pargo
Planta Parcelar que define os limites da área a expropriar
Mapa - 3

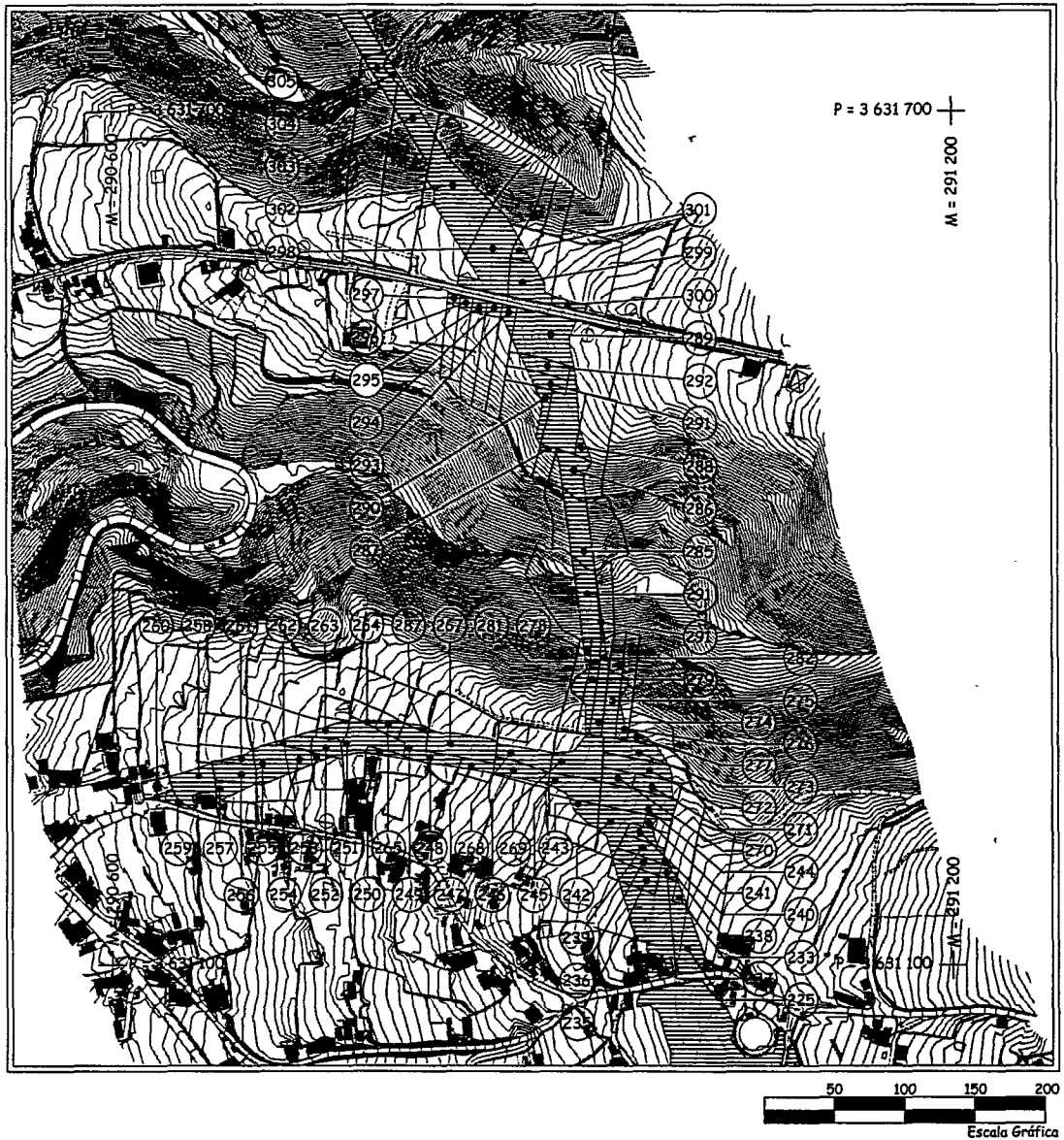

Anexo II da Resolução n.º 1385/2007, de 20 de Dezembro (Cont.)

Obra de Construção da Via Expresso Fajã da Ovelha - Ponta do Pargo
Planta Parcelar que define os limites da área a expropriar
Mapa - 4

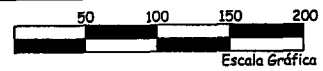
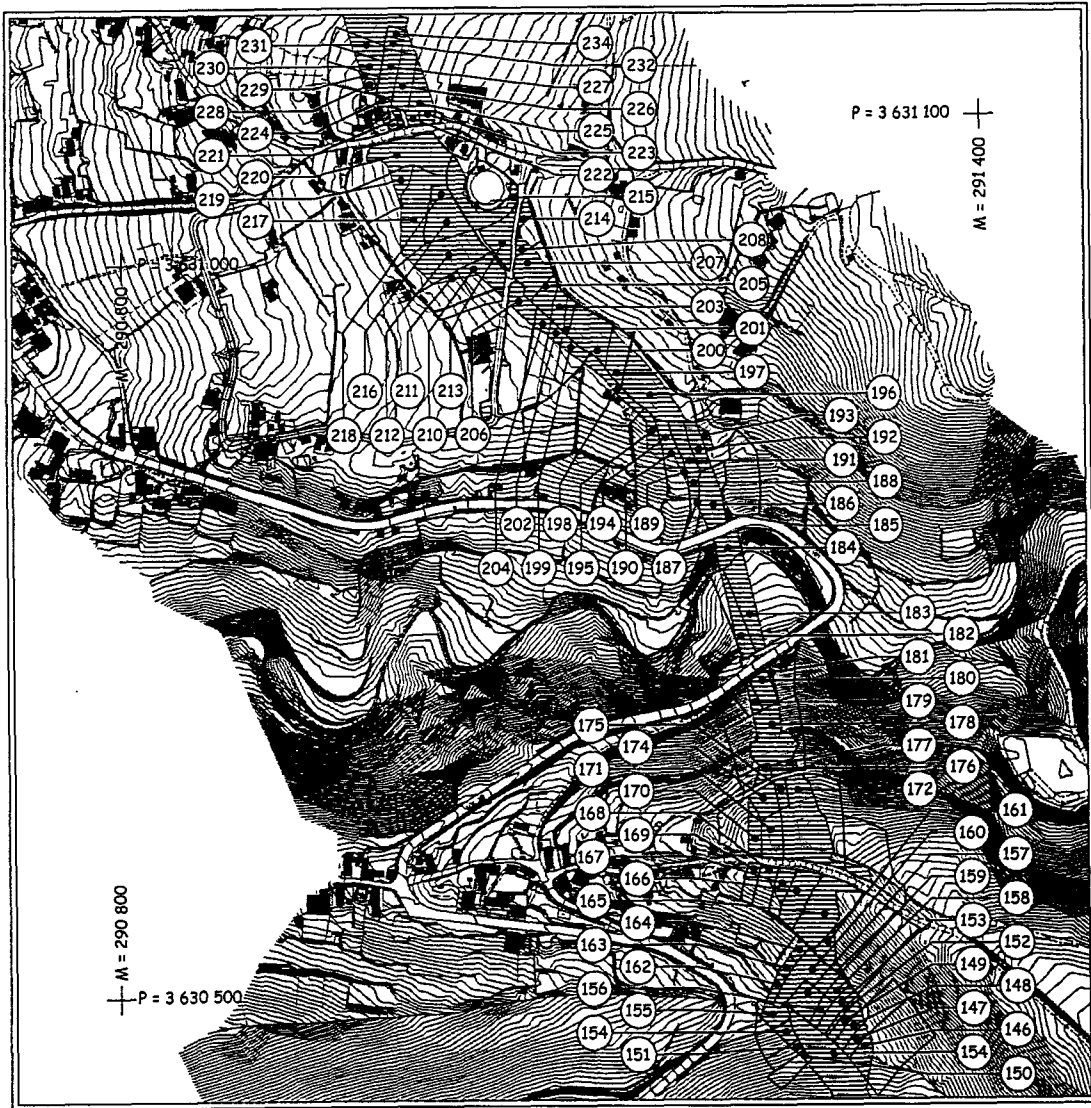

Anexo II da Resolução n.º 1385, de 20 de Dezembro (Cont.)

Obra de Construção da Via Expresso Fajã da Ovelha - Ponta do Pargo
Planta Parcelar que define os limites da área a expropriar
Mapa - 5

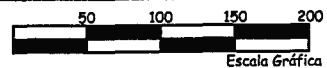

Anexo II da Resolução n.º 1385/2007, de 20 de Dezembro (Cont.)

Obra de Construção da Via Expresso Fajã da Ovelha - Ponta do Pargo
Planta Parcelar que define os limites da área a expropriar
Mapa - 6

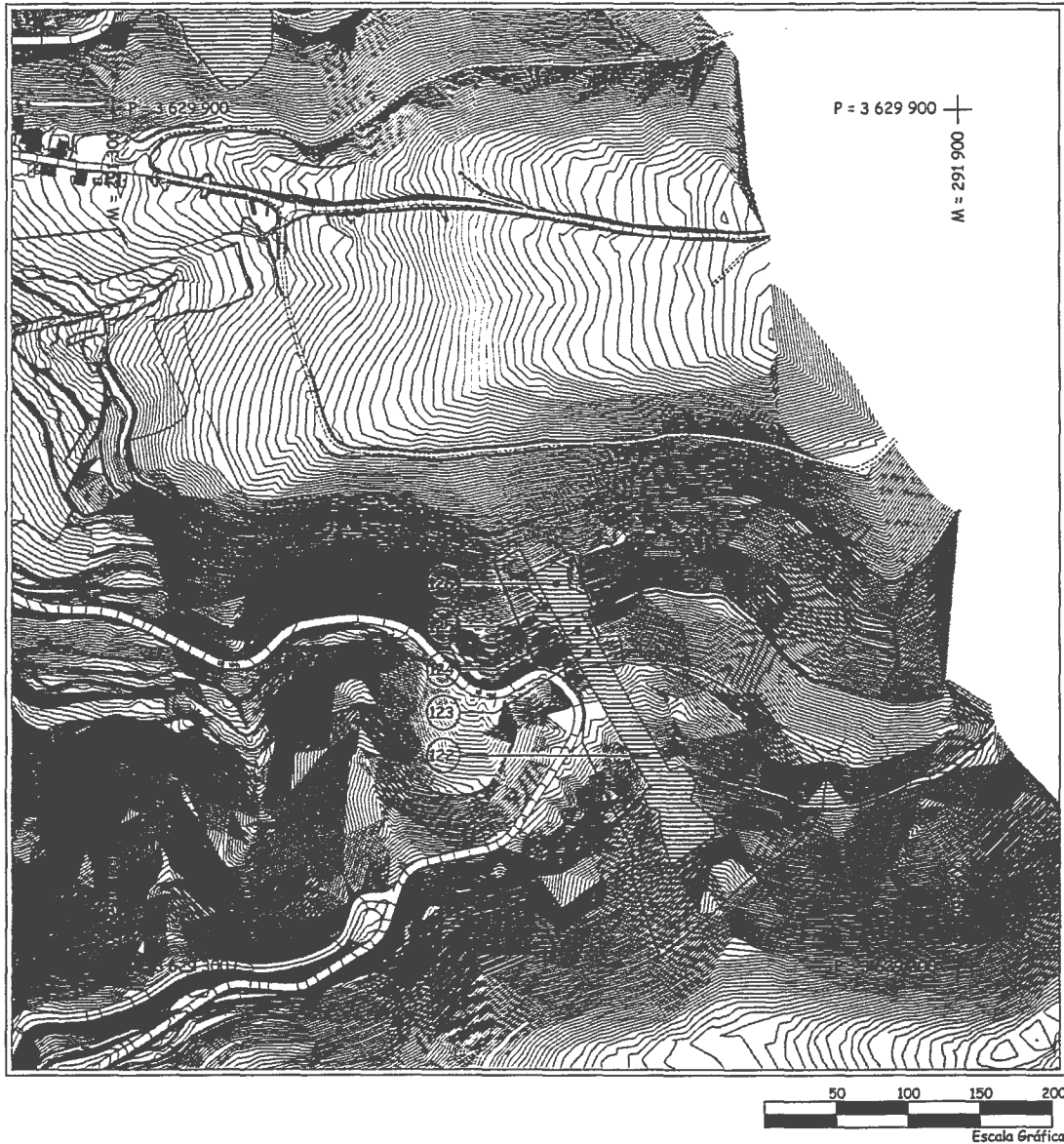

Anexo II da Resolução n.º 1385/2007, de 20 de Dezembro (Cont.)

Obra de Construção da Via Expresso Fajã da Ovelha - Ponta do Pargo
Planta Parcelar que define os limites da área a expropriar
Mapa - 7



Anexo II da Resolução n.º 1385/2007, de 20 de Dezembro (Cont.)

Obra de Construção da Via Expresso Fajã da Ovelha - Ponta do Pargo
Planta Parcelar que define os limites da área a expropriar
Mapa - 8

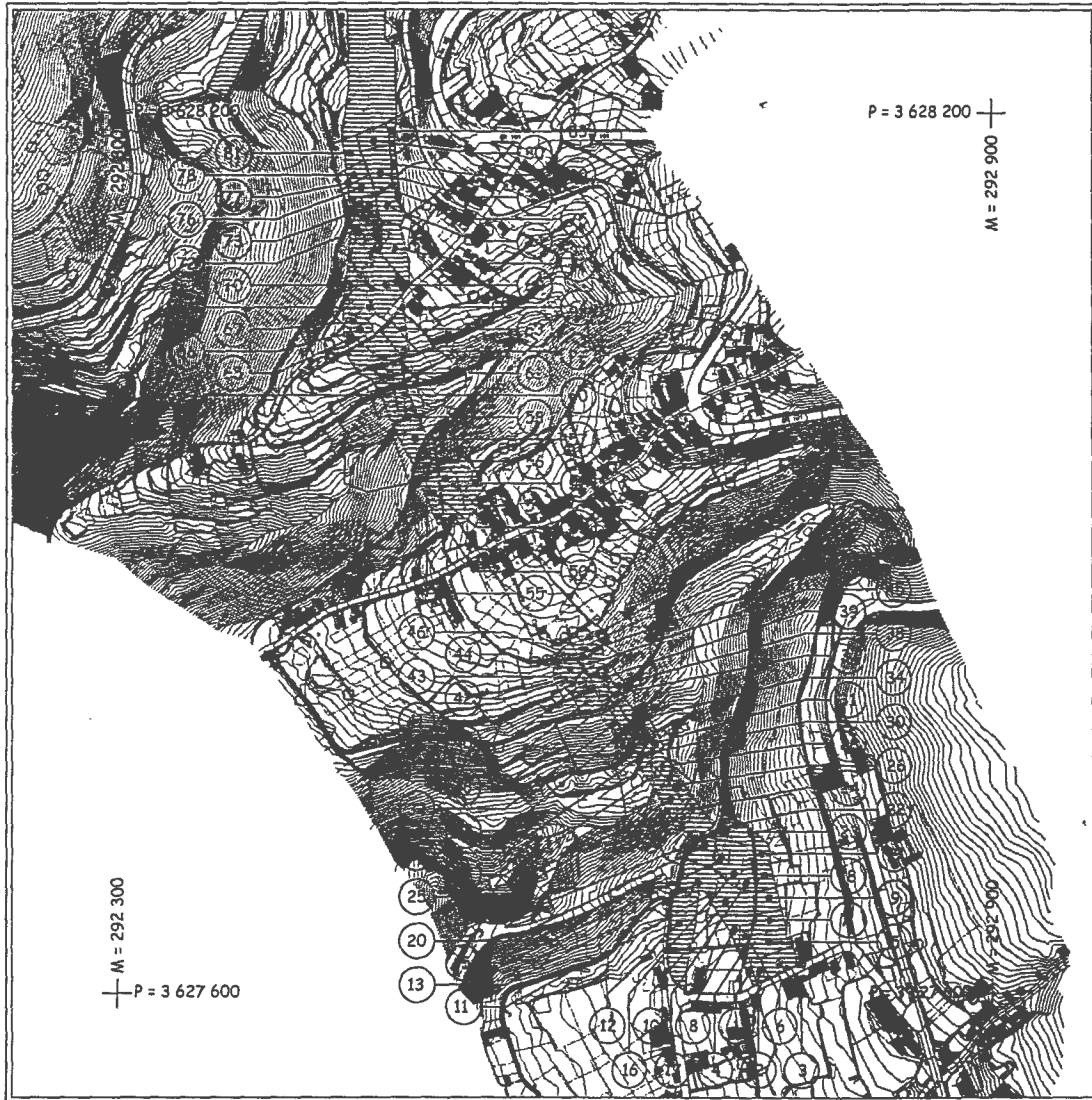

Resolução n.º 1386/2007

Considerando o teor da Resolução número 125/2007, tomada na reunião do Conselho do Governo Regional do dia 26 de Fevereiro, através da qual foi resolvido adjudicar a Obra de “Construção da Via Rápida Câmara de Lobos – Estreito de Câmara de Lobos”; no concelho de Câmara de Lobos

Considerando que, por despacho do Secretário Regional do Plano e Finanças, datado de 17 de Julho de 2007, e ao abrigo do artigo 10.º do Código das Expropriações, foi proferida Resolução de expropriação dos terrenos necessários à obra acima referida;

Considerando que foi promovida a tentativa de aquisição dos referidos bens pela via do direito privado, ao abrigo do artigo 11.º do Código das Expropriações, tendo, para o efeito, sido notificados os proprietários e demais interessados das parcelas necessárias à obra;

Considerando que foi efectuada a publicitação da existência de proposta através de edital, tendo em vista os proprietários e demais interessados não conhecidos e aqueles cujas cartas, enviadas sob registo com aviso de recepção, foram devolvidas;

Considerando que já decorreram os prazos legais para que os proprietários se pudessem pronunciar;

No que concerne ao enquadramento da obra em questão nos instrumentos de gestão territorial e estratégias de desenvolvimento regional, é de referir que a presente infra-estrutura se insere face ao preconizado no regulamento do Plano Director Municipal de Câmara de Lobos, em “Espaços Urbanos Consolidados”, “Espaços Urbanos de Expansão e Colmatagem” e “Espaços Agrícolas”, sendo que esta infra-estrutura, com o fim a que se destina, enquadra-se com o previsto para a zona.

A necessidade de uma infra-estrutura desta natureza naquela zona faz com que seja necessário restringir o direito de propriedade para prosseguir aquele Interesse Público.

A presente obra, sendo de iniciativa pública, e com as características funcionais que preconiza, reveste-se de importância vital para a segurança da circulação rodoviária;

Considerando que, em ordem a concretizar tais aquisições, foram previstos os encargos globais a suportar com a expropriação dos prédios em causa;

A Região Autónoma da Madeira não poderá facultar ao empreiteiro os locais onde hajam de ser executados os trabalhos sem que a posse administrativa das parcelas identificadas nos anexos I e II se haja efectivado, pelo que as obras nas referidas parcelas terão início imediatamente após o cumprimento das formalidades legais necessárias à investidura administrativa na posse das mesmas.

Considerando que os terrenos necessários para a execução dos trabalhos não estão na posse do dono da obra, e que a sua consignação só é possível assim que essa posse seja adquirida;

Considerando que o retardamento da consignação obsta ao início da execução da empreitada, o qual dá lugar a indemnização pelos danos decorrentes do atraso e a rescisão do contrato de empreitada com evidentes prejuízos para o interesse público;

Considerando que esta circunstância só se verifica porque não se chegou a acordo com nenhum dos proprietários quanto às propostas apresentadas;

Tendo em conta que os imóveis identificados e assinalados na lista com identificação dos proprietários e demais interessados e na planta parcelar que define os limites da área a expropriar se encontram em zona determinante para a obra, sobretudo se tivermos em conta que a respectiva empreitada já foi adjudicada e que é urgente dar início aos trabalhos no terreno.

Considerando que é de inequívoco interesse público a realização desta obra.

O Conselho do Governo reunido em plenário em 20 de Dezembro de 2007, resolveu:

1. Usando das competências atribuídas pelo n.º 1 do artigo 90.º do Código das Expropriações, aprovado em anexo à Lei n.º 168/99, de 18 de Setembro, e nos termos do artigo 12.º do mesmo diploma, fica declarada de utilidade pública a expropriação dos bens imóveis devidamente identificados e assinalados na lista com identificação dos proprietários e demais interessados, identificada como anexo I, e na planta parcelar que define os limites da área a expropriar, identificada como anexo II à presente Resolução, da qual fazem parte integrante, suas benfeitorias e todos os direitos a eles inerentes ou relativos (servidões e serventias, colonias, arrendamentos, acessões, regalias, águas, pertences e acessórios, prejuízos emergentes da cessação de actividade e todos e quaisquer outros sem reserva alguma), com a área global de 139.913 metros quadrados, por os mesmos serem necessários à Obra de Construção da Via Rápida Câmara de Lobos – Estreito de Câmara de Lobos”; no concelho de Câmara de Lobos, correndo o respectivo processo de expropriação pela Direcção Regional do Património;

2. Fica autorizada a posse administrativa das parcelas identificadas nos anexos I e II, ao abrigo do n.º 1 do artigo 19.º do mesmo Código, por se demonstrar imprescindível para o interesse público o desenvolvimento dos trabalhos no mais curto espaço possível e por se mostrar necessário o início imediato das obras nas referidas parcelas, de forma a que seja assegurada a sua prossecução ininterrupta;

3. Fazem parte desta Resolução os anexos referidos no número anterior, sendo constituído o anexo I pela lista com identificação dos proprietários e demais interessados, no qual se refere o número da parcela constante da planta parcelar, o nome e morada dos proprietários e a área total da parcela a expropriar, e o anexo II pela planta parcelar que define os limites da área a expropriar, que identifica as parcelas fazendo corresponder o número de parcela com o seu equivalente no anexo I.

Os encargos com a aquisição destas parcelas serão suportados pelo orçamento da Região Autónoma da Madeira, Secretaria 09, Capítulo 50, Divisão 51, Subdivisão 01 e Classificação Económica 07.01.01.

Presidência do Governo Regional. - O Presidente do Governo Regional, Alberto João Cardoso Gonçalves Jardim

Anexo I da Resolução n.º 1386/2007, de 20 de Dezembro

Obra de Construção da Via Rápida Câmara de Lobos - Estreito de Câmara de Lobos
Lista com Identificação dos Proprietários

Parcela n.º	Nome	Morada	Código Postal	Área Expropriar m²
1	Fábrica de Extração de Pedra e Brita da Palmeira	Rua Padre Pita Ferreira, 143	9300-306 Câmara de Lobos	1.575,00
2	Herd.s de António Fernandes Dantas	Rua Dr. João Henriques Pereira, n.º 1	9300-398 Câmara de Lobos	534,00
3	Herd.ºs de António Correia de Azevedo	Sítio da Palmeira	9300-118 Câmara de Lobos	1.416,00
4	Sem elementos de identificação do prédio			83,00

Anexo I da Resolução n.º 1386/2007, de 20 de Dezembro (Cont.)

Parcela n.º	Nome	Morada	Código Postal	Área Expropriar m ²
5	Maria Celeste Barradas e Irmãos	Rua Padre Pita Ferreira, 3 Torre	9300-117 Câmara de Lobos	377,00
6	Adelaide Conceição de Azevedo	Rua Padre Pita Ferreira, 147	9300-306 Câmara de Lobos	526,00
10	Nívea Maria Dantas Lira Gonçalves	Bairro da Encarnação, 25	9000-000 Funchal	2.991,00
11	Manuel de Sousa (cabeça de casal)	Sítio da Palmeira	9300-118 Câmara de Lobos	92,00
12	Carpemar	Rua do Poço, n.º 40	9500-342 Ponta Delgada	2.351,00
13	Herd.s de António Fernandes Dantas	Rua Dr. João Henriques Pereira, n.º 1	9300-398 Câmara de Lobos	1.998,00
14	Francisco Fernando Aguiar da Silva	Caminho da Boa Hora, n.º 62	9300-398 Câmara de Lobos	984,00
15	Francisco Fernando Aguiar da Silva	Caminho da Boa Hora, n.º 62	9300-398 Câmara de Lobos	383,00
16	Herd.s de António Fernandes Dantas	Rua Dr. João Henriques Pereira, n.º 1	9300-398 Câmara de Lobos	505,00
17	Herd.s de António Fernandes Dantas	Rua Dr. João Henriques Pereira, n.º 1	9300-398 Câmara de Lobos	49,00
18	Herd.s de António Fernandes Dantas	Rua Dr. João Henriques Pereira, n.º 1	9300-398 Câmara de Lobos	102,00
19	Herd.ºs de João Gomes da Silva Júnior	Rua Dr. Pita, Edifício Magnólia, Bloco 2 - 7º B	9000-000 Funchal	316,00
21	Francisco Eduardo Lopes	Sítio do Ribeiro Real	9300-006 Câmara de Lobos	11,00
22	Rui Quintal	Caminho da Boa Hora, n.º 50	9300-000 Câmara de Lobos	574,00
24	M.R. Gomes - Empreendimentos Imobiliários, Lda	Rua Ivens, Edifício D. Mécia, n.º 38 - Sala W	9000-046 Funchal	903,00
25	Julieta Sara dos S. F. Sousa e João Gualberto Figueira Sousa	Sítio da Torre	9300-000 Câmara de Lobos	511,00
26	Dr. João Marcelino Pereira Inquilino: Maria Gomes da Silva e Outros Inquilino: António Fernando dos Santos e Consorte Inquilinos: Maria Rita Fernandes, Maria Fernandes Silva e Teresa Gomes Silva	Travessa da Quinta, n.º 1 Travessa da Quinta, n.º 9 Travessa da Quinta, n.º 7 CCI - 106 Travessa da Quinta, n.º 7	9300-341 Câmara de Lobos 9300-341 Câmara de Lobos 9300-341 Câmara de Lobos 9300-341 Câmara de Lobos	13.502,00
27	José Abreu Júnior	Sítio do Ribeiro Real	9300-006 Câmara de Lobos	46,00
28	Nuno Miguel Barreto dos Ramos	Azinhaga do Ribeiro Real n.º 7	9300-138 Câmara de Lobos	475,00
29	João Gomes de Faria Inquilino: Fernando Alves Inquilino: M.ª Aldina Figueira Quintal	Estrada João Gonçalves Zarco, 203 Caminho do Ribeiro Real, n.º 4-A Caminho do Ribeiro Real, n.º 4-A	9300-167 Câmara de Lobos 9300-006 Câmara de Lobos 9300-006 Câmara de Lobos	1.650,00
30	João Soares	Caminho do Ribeiro Real, 31	9300-006 Câmara de Lobos	966,00
31	José Ireneu Batista Serrão	Rua Padre Pita Ferreira	9300-000 Câmara de Lobos	472,00
32	Ivo Xavier Hilário de Brito	Rua Fonte da Saraiva, n.º 17C Edifício Saraiva, Apt. A	9300-064 Câmara de Lobos	902,00

Anexo I da Resolução n.º 1386/2007, de 20 de Dezembro (Cont.)

Parcela n.º	Nome	Morada	Código Postal	Área Expropriar m²
33	Maria Virgínia Figueira Diniz e José Faustino da Silva	Rua Sagrado Coração de Jesus, n.º 3 Boa Nova	9050-139 Funchal	992,00
34	Herd's de João Fernandes de Ornelas	Caminho do Ribeiro Real, n.º 5 Azinhaga do Ribeiro Real	9300-006 Câmara de Lobos	1.220,00
35	Ermelinda Soares da Silva	Azinhaga do Ribeiro Real n.º 2A	9300-000 Câmara de Lobos	745,00
36	Maria Ascensão Figueira Barros	Rua Dr. Pita, Edifício Magnólia Bloco 1 - 4.º Dt	9000-000 Funchal	236,00
37	João Henriques Pereira Inquilino: Maria José Barros Inquilino: Arlete Fernandes Barradas	Al. D. Afonso Henriques, n.º 5 - 3.º Esq. Rua Dr. João Henriques Pereira, n.º 8 Rua Dr. João Henriques Pereira, n.º 8	1900-178 Lisboa 9300-331 Câmara de Lobos 9300-331 Câmara de Lobos	15.746,00
38	Francisco Gregório de Freitas	Caminho da Lourencinha, n.º 45	9300-092 Câmara de Lobos	41,00
39	Emília Vieira Barradas (cabeça de casal)	Levada do Salão, n.º 1	9300-311 Câmara de Lobos	584,00
40	Carmelita Fernandes Dantas Silva	Azinhaga do Ribeiro Real, n.º 10	9300 - 139 Câmara de Lobos	420,00
41	João Figueira de Barros	Sítio do Ribeiro Real	9300-006 Câmara de Lobos	2.786,00
42	Manuel Teles Pestana Henriques	Estrada Santa Clara, n.º 36	9300-146 Câmara de Lobos	1.383,00
44	António Azevedo Vieira Barradas	Rua Alferes Manuel Joaquim Lopes, entrada n.º1	9300-013 Câmara de Lobos	2.923,00
45	Pestana & Aragão, Lda	Estrada Dr. João Abel de Freitas, 224 C - S. Roque	9020-158 Funchal	1.822,00
46	Manuel Gomes de Abreu	Ribeiro Real - Câmara Lobos	9300-006 Câmara de Lobos	1.449,00
47	António Azevedo Vieira Barradas	Rua Alferes Manuel Joaquim Lopes, entrada n.º1	9300-013 Câmara de Lobos	1.622,00
48	António Azevedo Vieira Barradas	Rua Alferes Manuel Joaquim Lopes, entrada n.º1	9300-013 Câmara de Lobos	1.228,00
49	Arlete Fernandes Barradas	Sítio do Ribeiro Real	9300-006 Câmara de Lobos	966,00
50	Pestana & Aragão, Lda	Estrada Dr. João Abel de Freitas, 224 C - S. Roque	9020-158 Funchal	249,00
51	Pestana & Aragão, Lda	Estrada Dr. João Abel de Freitas, 224 C - S. Roque	9020-158 Funchal	835,00
52	Pestana & Aragão, Lda	Estrada Dr. João Abel de Freitas, 224 C - S. Roque	9020-158 Funchal	264,00
53	Pestana & Aragão, Lda	Estrada Dr. João Abel de Freitas, 224 C - S. Roque	9020-158 Funchal	179,00
54	Luis Maria Barradas	Travessa do Lombinho, n.º 10	9300-018 Câmara de Lobos	2.369,00
55	José Nunes Pereira Júnior	Caminho da Vargem, Porta 33, Edifício CTT 207	9325-040 Estreito Câmara de Lobos	1.036,00
56	João Fernandes Dantas	Rua Padre Pita Ferreira, n.º 261	9300-306 Câmara de Lobos	395,00
57	João Fernandes Dantas	Rua Padre Pita Ferreira, n.º 261	9300-306 Câmara de Lobos	377,00
58	João Vasconcelos Pereira	Rua do Lombo, Casa 25 E	9100-046 Gaula	473,00
59	José Aurélio Pestana e outros	Rua Alferes Manuel Joaquim Lopes, n.º 128	9325-361 Estreito Câmara de Lobos	184,00
60	Martinho Nunes Pereira	Rua José Joaquim da Costa, n.º 72 Ribeira Fernanda	9350-000 Estreito Câmara de Lobos	194,00
61	Álvaro Cláudio Gonçalves de Faria e Outros	Caminho Ernesto Alves Pinto Correia, n.º 52	9325-028 Estreito Câmara de Lobos	289,00
62	Agostinho dos Santos	Sítio da Vargem	9325-000 Estreito Câmara de Lobos	137,00
63	Cecília da Encarnação Pinto e Outros	Sítio da Vargem	9325-040 Estreito Câmara de Lobos	250,00
64	José Martinho Nunes Pereira	Sítio da Vargem	9325-040 Estreito Câmara de Lobos	193,00
65	José Nunes Pereira Castanhola, José de Barros Estragado	Vargem - Estreito Câmara Lobos Marinheira - Estreito Câmara Lobos	9325-000 Estreito Câmara de Lobos 9325-000 Estreito Câmara de Lobos	181,00
66	José Nunes Pereira Júnior	Caminho da Vargem, Porta 33, Edifício CTT 207	9300-040 Estreito Câmara de Lobos	275,00

Anexo I da Resolução n.º 1386/2007, de 20 de Dezembro (Cont.)

Parcela n.º	Nome	Morada	Código Postal	Área Expropriar m ²
67	José Nunes Pereira Júnior	Caminho da Vargem, Porta 33, Edifício CTT 207	9300-040 Estreito Câmara de Lobos	198,00
68	Herd ^{os} de José da Silva	Rua José Joaquim da Costa, nº 72	9350-000 Estreito Câmara de Lobos	1.195,00
69	José Nunes Pereira Júnior	Caminho da Vargem, Porta 33, Edifício CTT 207	9300-040 Estreito Câmara de Lobos	221,00
70	João Isidoro de Azevedo Freitas	Rua Dr. António Vitorino Castro Jorge, n.º 85	9325-000 Estreito Câmara de Lobos	16,00
71	João Isidoro de Azevedo Freitas	Rua Dr. António Vitorino Castro Jorge, n.º 85	9325-000 Estreito Câmara de Lobos	340,00
72	João Constantino Figueira da Silva	Caminho da Vargem, nº 14	9300-040 Estreito Câmara de Lobos	516,00
73	Sem elementos de identificação do prédio			79,00
74	João Isidoro de Abreu	Caminho da Vargem, 26	9300-040 Estreito Câmara de Lobos	322,00
75	Arlindo da Silva Coelho	Sítio da Vargem	9325-000 Estreito Câmara de Lobos	268,00
76	João Gomes de Abreu Maria da Graça da Silva P. Santos	Caminho Capela das Almas, Entrada 1, Porta 1, nº 1 - Vargem	9325-022 Estreito Câmara de Lobos 9325-000 Estreito Câmara de Lobos	1.232,00
77	Soc. Imopro - Promoção Imobiliária, Lda	Rua António Prócoro Macedo Júnior, nº 168	9325-018 Estreito Câmara de Lobos	738,00
78	José Figueira de Faria	Caminho da Vargem, nº 13	9300-040 Estreito Câmara de Lobos	524,00
79	José Luis Pestana	Sítio da Vargem	9325-000 Estreito Câmara de Lobos	633,00
80	Arlindo da Silva Coelho	Sítio da Vargem	9325-000 Estreito Câmara de Lobos	83,00
81	Arlindo da Silva Coelho	Sítio da Vargem	9325-000 Estreito Câmara de Lobos	1.483,00
82	Maria José Nunes Pereira	Caminho da Vargem, Ent. 2 Porta 4	9300-040 Estreito Câmara de Lobos	129,00
83	José Gonçalves	Vereda do Poço do Mudo, nº 17, CCI 205 - Vargem	9325-352 Estreito Câmara de Lobos	283,00
84	José Nunes Pinto Figueira e Maria Inês Pestana Figueira	Caminho Velho da Marinheira, nº 84	9325-042 Estreito Câmara de Lobos	396,00
85	José Nunes Pinto Figueira e Maria Inês Pestana Figueira	Caminho Velho da Marinheira, nº 84	9325-042 Estreito Câmara de Lobos	250,00
86	José Nunes Pereira	Caminho da Vargem, Porta 32 - 34, CCI 104	9325-040 Estreito Câmara de Lobos	441,00
87	José Nunes Pinto Figueira e Maria Inês Pestana Figueira	Caminho Velho da Marinheira, nº 84	9325-042 Estreito Câmara de Lobos	87,00
88	José Nunes Pinto Figueira e Maria Inês Pestana Figueira	Caminho Velho da Marinheira, nº 84	9325-042 Estreito Câmara de Lobos	37,00
89	José Nunes Pinto Figueira e Maria Inês Pestana Figueira	Caminho Velho da Marinheira, nº 84	9325-042 Estreito Câmara de Lobos	64,00
90	José Nunes Pinto Figueira e Maria Inês Pestana Figueira	Caminho Velho da Marinheira, nº 84	9325-042 Estreito Câmara de Lobos	149,00
91	Filomena Nunes Pereira	Rua António Prócoro Macedo Júnior	9325-018 Estreito Câmara de Lobos	47,00
92	Guilherme Pinto Figueira Júnior	Sítio do Pomar do Meio	9325-353 Estreito Câmara de Lobos	47,00
93	José Narciso Gomes de Freitas	Caminho da Vargem, Entrada 1, Casa 1	9300-040 Estreito Câmara de Lobos	98,00
94	Antonino Gilberto Pestana	Rua Prof. José Joaquim da Costa, 134	9325-034 Estreito Câmara de Lobos	287,00
95	Antonino Gilberto Pestana	Rua Prof. José Joaquim da Costa, nº 134	9325-034 Estreito Câmara de Lobos	76,00
96	Crispim Luis Pestana	Estreito Câmara Lobos	9325-000 Estreito Câmara de Lobos	253,00
97	Herd ^{os} de António Nunes Pereira Júnior	Caminho da Calçada, nº 28	9325-019 Estreito Câmara de Lobos	281,00
98	João Joaquim A. dos Santos Júnior	Sítio dos Barreiros	9325-043 Estreito Câmara de Lobos	301,00
99	Agostinho Nunes Pereira	Rua Padre Pita Ferreira, nº 110 Palmeira	9300-306 Câmara Lobos	338,00

Anexo I da Resolução n.º 1386/2007, de 20 de Dezembro (Cont.)

Parcela n.º	Nome	Morada	Código Postal	Área Expropriar m ²
100	Herd ^{os} de Manuel Figueira de Freitas Francisco Gonçalves de Faria Alvaro	Vargem - Estreito Câmara Lobos Barreiros - Estreito Câmara Lobos	9325-000 Estreito Câmara de Lobos 9325-043 Estreito Câmara de Lobos	67,00
101	João Constantino Figueira da Silva	Caminho da Vargem, n.º 14	9325-040 Estreito Câmara de Lobos	393,00
102	Antonino Gilberto Pestana	Rua Prof. José Joaquim da Costa, 134	9325-034 Estreito Câmara de Lobos	479,00
103	Antonino Gilberto Pestana	Rua Prof. José Joaquim da Costa, 134	9325-034 Estreito Câmara de Lobos	206,00
104	Herd ^{os} de Joaquim Figueira César José Nunes Pereira Castanhola	Pico e Salões - Estreito Câmara Lobos Vargem - Estreito Câmara Lobos	9300-000 Câmara Lobos 9325-000 Estreito Câmara de Lobos	152,00
105	Herd ^{os} de Joaquim Figueira César Francisco Gonçalves de Faria Alvaro	Pico e Salões - Estreito Câmara Lobos Barreiros - Estreito Câmara Lobos	9325-000 Estreito Câmara de Lobos 9325-043 Estreito Câmara de Lobos	273,00
106	Agostinho Isidro dos Santos	Rua Alferes Manuel Joaquim Lopes Edifício Sol Poente, BL C - Fração AE	9325-000 Estreito Câmara de Lobos	395,00
107	João Constantino Figueira da Silva	Caminho da Vargem, n.º 14	9325-040 Estreito Câmara de Lobos	319,00
108	Luis Maria Lopes	Lourencinha - Câmara Lobos	9300-092 Câmara Lobos	21,00
109	Maria Encarnação Figueira S. Santos e outros	Rua António Procoro Macedo Júnior, 264	9325-018 Estreito Câmara de Lobos	1.271,00
110	Agostinho Isidro dos Santos	Rua Alferes Manuel Joaquim Lopes Edifício Sol Poente, BL C - Fração AE	9325-000 Estreito Câmara de Lobos	139,00
111	Maria Lurdes dos Santos A. Freitas e Outros	Caminho da Vargem, 26	9325-040 Estreito Câmara de Lobos	392,00
112	João Constantino Figueira da Silva	Caminho da Vargem, n.º 14	9325-040 Estreito Câmara de Lobos	134,00
113	José Nunes Pereira Júnior	Caminho da Vargem, Porta 33, Edifício CTT 207	9325-040 Estreito Câmara de Lobos	83,00
114	Maria Judite Pereira	Caminho da Calçada, n.º 11	9325-019 Estreito Câmara de Lobos	644,00
115	João Nunes Pereira	Caminho dos Barreiros	9325-043 Estreito Câmara de Lobos	38,00
116	António Reis Nunes Pereira	Rua António Procoro Macedo Júnior, n.º 27	9325-018 Estreito Câmara de Lobos	581,00
117	João Nunes Pereira	Caminho dos Barreiros	9325-043 Estreito Câmara de Lobos	44,00
118	João Tiago Barreto	Sítio da Torre	9300-000 Câmara Lobos	1.658,00
119	João Tiago Barreto	Sítio da Torre	9300-000 Câmara Lobos	893,00
120	João Tiago Barreto	Sítio da Torre	9300-000 Câmara de Lobos	1.715,00
121	José de Sousa do Pico	Sítio da Vargem	9325-000 Estreito Câmara de Lobos	4.763,00
122	João Tiago Barreto	Sítio da Torre	9300-000 Câmara Lobos	228,00
123	João Tiago Barreto	Sítio da Torre	9300-000 Câmara Lobos	99,00
124	João Tiago Barreto	Sítio da Torre	9300-000 Câmara Lobos	1.742,00
125	João Tiago Barreto	Sítio da Torre	9300-000 Câmara Lobos	55,00
126	Alfredo Izidoro Gonçalves	Rua do Castelo n.º 6	9000-203 Funchal	44,00
127	António Gomes Nunes Pereira e outros	Caminho Ernesto Alves Pinto Correia, Entrada 3 - Porta 5	9325-028 Estreito Câmara de Lobos	3.403,00
128	João Gomes de Abreu	Caminho dos Barreiros, n.º 23	9325-043 Estreito Câmara de Lobos	249,00
129	Ernesto Pinto Correia	Ribeira Fernanda	9325-000 Estreito Câmara de Lobos	5,00
130	Ernesto Pinto Correia	Ribeira Fernanda	9325-000 Estreito Câmara de Lobos	1.088,00
131	Juvenal Anacleto da Silva	Sítio da Vargem	9325-000 Estreito Câmara de Lobos	2.887,00
132	Martinho Nunes Pereira	Rua José Joaquim da Costa, n.º 72 Ribeira Fernanda	9350-000 Estreito Câmara de Lobos	1.055,00

Anexo I da Resolução n.º 1386/2007, de 20 de Dezembro (Cont.)

Parcela n.º	Nome	Morada	Código Postal	Área Expropriar m²
133	José Álvaro Gomes Sousa	Caminho Ernesto Alves Pinto Correia, n.º 55	9325-028 Estreito Câmara de Lobos	713,00
134	José Isidoro Gonçalves Figueiredo	Ausente no Brasil		234,00
135	Isaura do Rosário de Sousa	Rua Capitão Armando Pinto Correia, Apartado 16	9325-023 Estreito Câmara de Lobos	200,00
136	Francisco Gonçalves de Faria Júnior João Augusto de Barros F. César José Pestana Medeiros	Vargem - Estreito Câmara Lobos Jesus Maria José - Câmara Lobos Ribeira Fernanda - Est. Câmara Lobos	9325-000 Estreito Câmara de Lobos 9300-000 Câmara de Lobos 9325-000 Estreito Câmara de Lobos	477,00
137	Maria Cecília I. M. do Espírito Santo F. Cesar	Estrada João Gonçalves Zarco, n.º 496	9325-033 Estreito Câmara de Lobos	76,00
138	Maria Cecília I. M. do Espírito Santo F. Cesar	Estrada João Gonçalves Zarco, n.º 496	9325-033 Estreito Câmara de Lobos	126,00
139	Herd.ºs de João Gonçalves de O. Júnior	Caminho da Aldeia, n.º 65	9300-023 Câmara de Lobos	457,00
140	Leonor Celeste da Costa	Ribeira Fernanda	9325-000 Estreito Câmara de Lobos	1.223,00
141	Agostinho Eduardo Serrão	Ribeira Fernanda Azinhaga Padre Figueira Ornelas, n.º 7	9325-000 Estreito Câmara de Lobos	464,00
142	João Gonçalves	Ribeira Fernanda, n.º 10	9325-000 Estreito Câmara de Lobos	445,00
143	Agostinho Eduardo Serrão	Ribeira Fernanda Azinhaga Padre Figueira Ornelas, n.º 7	9325-000 Estreito Câmara de Lobos	190,00
145	Geraldo Fernando dos Santos e Maria do Rosário de Abreu	Rua José Joaquim da Costa, n.º 25	9325-034 Estreito Câmara de Lobos	1.382,00
146	Dora Conceição Gonçalves Sousa	Rua José Joaquim da Costa CCI - 9325/34	9325-000 Estreito Câmara de Lobos	23,00
147	João Aurélio Fernandes Pita	Rua José Joaquim da Costa - CCI 402	9325-000 Estreito Câmara de Lobos	295,00
148	Aníbal Gomes Henriques Manuel Eustáquio Abreu Júnior	Rua Ribeira S. João, n.º 36 - Funchal Pico e Salões - Estreito Câmara Lobos	9000-000 Funchal 9325-Estreito Câmara de Lobos	101,00
149	João Aurélio Fernandes Pita	Rua José Joaquim da Costa - CCI 402	9325-000 Estreito Câmara de Lobos	130,00
150	Maria Sebastiana de Abreu Vieira	Quinta de St.º António	9325-000 Estreito Câmara de Lobos	752,00
151	João Aurélio Fernandes Pita	Rua José Joaquim da Costa - CCI 402	9325-000 Estreito Câmara de Lobos	755,00
152	Aníbal Gomes Henriques	Rua Ribeira S. João, n.º 36 - Funchal	9000-000 Funchal	708,00
153	Manuel Rosário Nunes Pereira	Rua Prof. José Joaquim da Costa Edif. Caminho de São João, 2º O	9325-034 Estreito Câmara de Lobos	467,00
154	José Luís Fernandes Pita e outros	Rua Prof. José Joaquim da Costa - CCI 402	9325-034 Estreito Câmara de Lobos	620,00
155	Aníbal Gomes Henriques Manuel Estáquio de Abreu Júnior	Rua Ribeira S. João, n.º 36 - Funchal Pico e Salões - Estreito Câmara Lobos	9000-000 Funchal 9325-000 Estreito Câmara de Lobos	786,00
156	Mendes & Abreu - Soc. Construções, Lda	Caminho Velho da Marinheira, Entrada 1 - Porta 4	9325-042 Estreito Câmara de Lobos	581,00
157	Quinta do Estreito - Empreend. Imob.Turísticos, Lda Sidónio Camacho dos Ramos Sandro Miguel Sousa Ramos	Ribeiro Seco - Funchal Rua José Joaquim da Costa, Vilas da Quinta, Bl. A 1-C Est. José Avelino Pinto, n.º 20	9060-000 Funchal 9325-000 Estreito Câmara de Lobos 9300-087 Câmara Lobos	4.414,00
158	Maria Gisela Drumond de Barros Maria Paula Drumond de Barros Amélia Rosa Drumond de Barros	Estrada Visconde Caçongo Estrada Visconde Caçongo Estrada Visconde Caçongo	9060-000 Funchal 9060-000 Funchal 9060-000 Funchal	1.472,00
159	João Gonçalves Coelho	Rua António Procoro Macedo Júnior Entrada 3 - Porta 2	9325-000 Estreito Câmara de Lobos	262,00
160	José Adriano Fernandes Figueira	Vereda do Córrego n.º 12	9325-012 Estreito de Câmara de Lobos	593,00
161	João Gonçalves Coelho	Rua António Procoro Macedo Júnior Entrada 3 - Porta 2	9325-000 Estreito Câmara de Lobos	80,00
162	José Figueira da Silva	Alameda António Sérgio, n.º 22 - 5ºB Miraflores	1495-132 Algés	314,00
163	João Gonçalves Coelho	Rua António Procoro Macedo Júnior Entrada 3 - Porta 2	9325-000 Estreito Câmara de Lobos	311,00
164	Feliciano Fernandes	Estrada Nova do Castelejo, n.º 50	9325-062 Estreito de Câmara de Lobos	829,00

Anexo I da Resolução n.º 1386/2007, de 20 de Dezembro (Cont.)

Parcela n.º	Nome	Morada	Código Postal	Área Expropriar m²
165	Ernesto Alves Pinto Correia	Ribeira Fernanda	9325-000 Estreito Câmara de Lobos	347,00
166	Herd ^{os} de António da Silva Figueira	Caminho Ernesto Pinto Correia, n.º 61	9325-000 Estreito Câmara de Lobos	382,00
167	Gracinda Fernandes Figueira	Vereda do Córrego n.º 12	9325-012 Estreito Câmara de Lobos	281,00
168	Gracinda Fernandes Figueira	Vereda do Córrego n.º 12	9325-012 Estreito Câmara de Lobos	398,00
169	José Figueira da Silva	Alameda António Sérgio, n.º 22 - 5.ºB Miraflores	1495- 132 Algés	113,00
170	José Figueira da Silva	Alameda António Sérgio, n.º 22 - 5.ºB Miraflores	1495-132 Algés	76,00
171	José Constantino Fernandes	Caminho da Fonte, n.º 31	9325-333 Estreito Câmara de Lobos	240,00
172	Maria da Conceição Vieira Francisco Gonçalves Faria Júnior Martinho Gonçalves Faria	Caminho da Fonte, n.º 31	9325-333 Estreito Câmara de Lobos	216,00
		Pomar do Meio	9325-353 Estreito Câmara de Lobos	
		Pomar do Meio	9325-353 Estreito Câmara de Lobos	
173	António da Silva Figueira	Sítio dos Barreiros	9325-000 Estreito Câmara de Lobos	56,00
174	Manuel Pestana de Faria	Rua António Procoro Macedo Júnior, n.º 350	9325-018 Estreito Câmara de Lobos	149,00
175	Álvaro Cláudio Gonçalves Faria	Caminho da Vargem Abaixo Capela Almas	9325-022 Estreito Câmara de Lobos	642,00
176	José Luís Fernandes Rochinha	Rua António Procoro Macedo Júnior, n.º 277	9325-028 Estreito Câmara de Lobos	527,00
177	João Abreu e Outros	Pomar do Meio	9325-353 Estreito Câmara de Lobos	79,00
178	Herd ^{os} de Maria da Conceição	Pomar do Meio	9325-353 Estreito Câmara de Lobos	701,00
179	Maria Noemi Pestana Pinto	Estrada João Gonçalves Zarco, n.º 478 - A	9300-167 Câmara Lobos	211,00
180	Herd ^{os} de António Pestana	Rua António Procoro Macedo Júnior, n.º 376	9325-018 Estreito Câmara Lobos	1.247,00
181	Francisco Pinto Júnior José Constantino Fernandes	Ladeira da Marinheira, n.º 24 CCI	9325-000 Estreito Câmara de Lobos	868,00
		Caminho da Fonte, n.º 31	9325-000 Estreito Câmara de Lobos	
182	João Pestana de Faria	Rua António Procoro Macedo Júnior, n.º 374	9325-028 Estreito Câmara de Lobos	236,00
183	Herd ^{os} de João Figueira da Silva	Caminho Velho da Marinheira, n.º 92	9325-042 Estreito Câmara de Lobos	63,00
184	Herd ^{os} de João Figueira da Silva	Caminho Velho da Marinheira, n.º 92	9325-042 Estreito Câmara de Lobos	47,00

Anexo II da Resolução n.º 1386/2007, de 20 de Dezembro(Cont.)

Obra de Construção da Via Rápida Câmara de Lobos - Estreito de Câmara de Lobos
Planta Parcelar que define os limites da área a expropriar

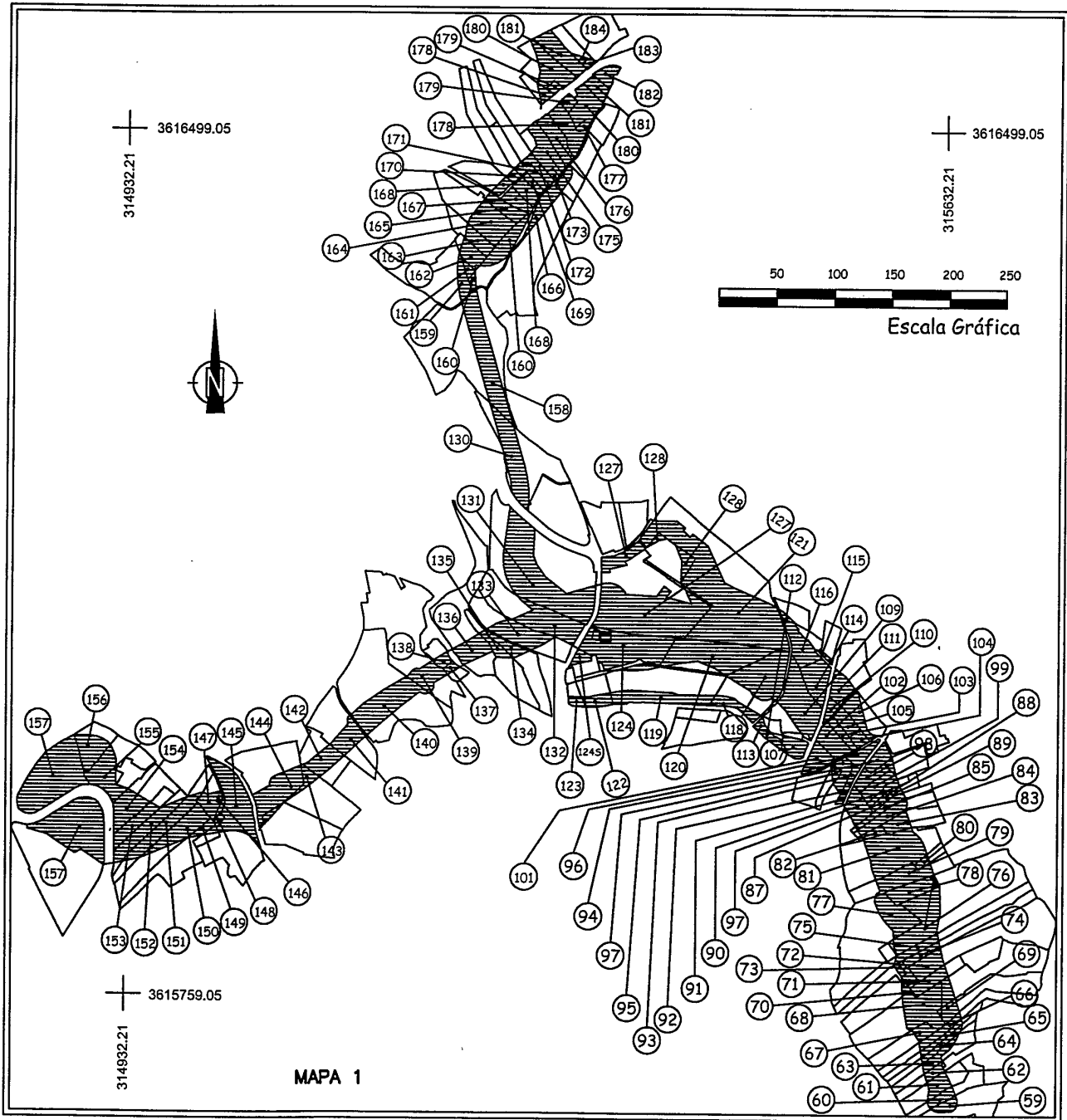

Anexo II da Resolução n.º 1386/2007, de 20 de Dezembro (Cont.)

Obra de Construção da Via Rápida Câmara de Lobos - Estreito de Câmara de Lobos
Planta Parcelar que define os limites da área a expropriar

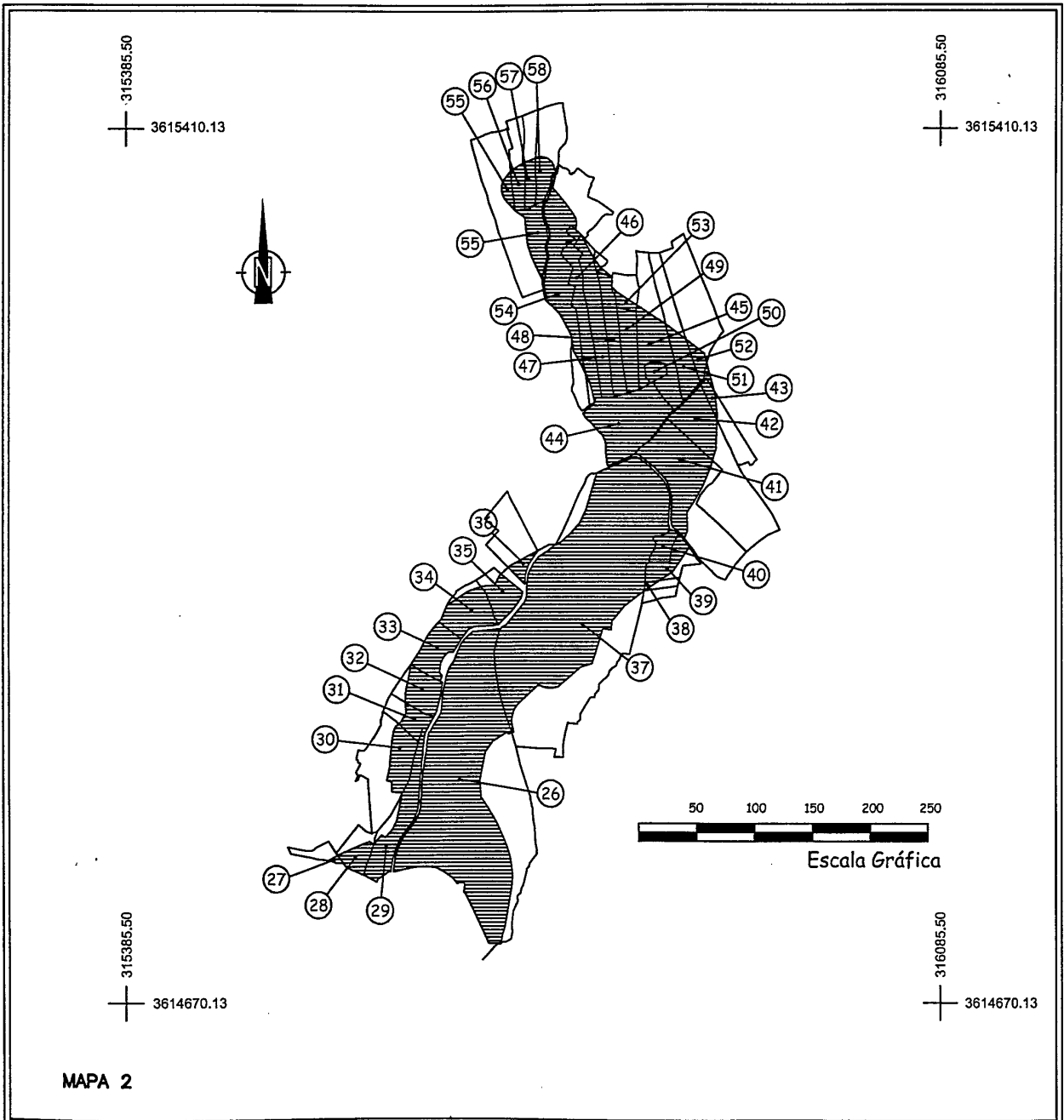

Anexo II da Resolução n.º 1386/2007, de 20 de Dezembro (Cont.)

**Obra de Construção da Via Rápida Câmara de Lobos - Estreito de Câmara de Lobos
Planta Parcelar que define os limites da área a expropriar**

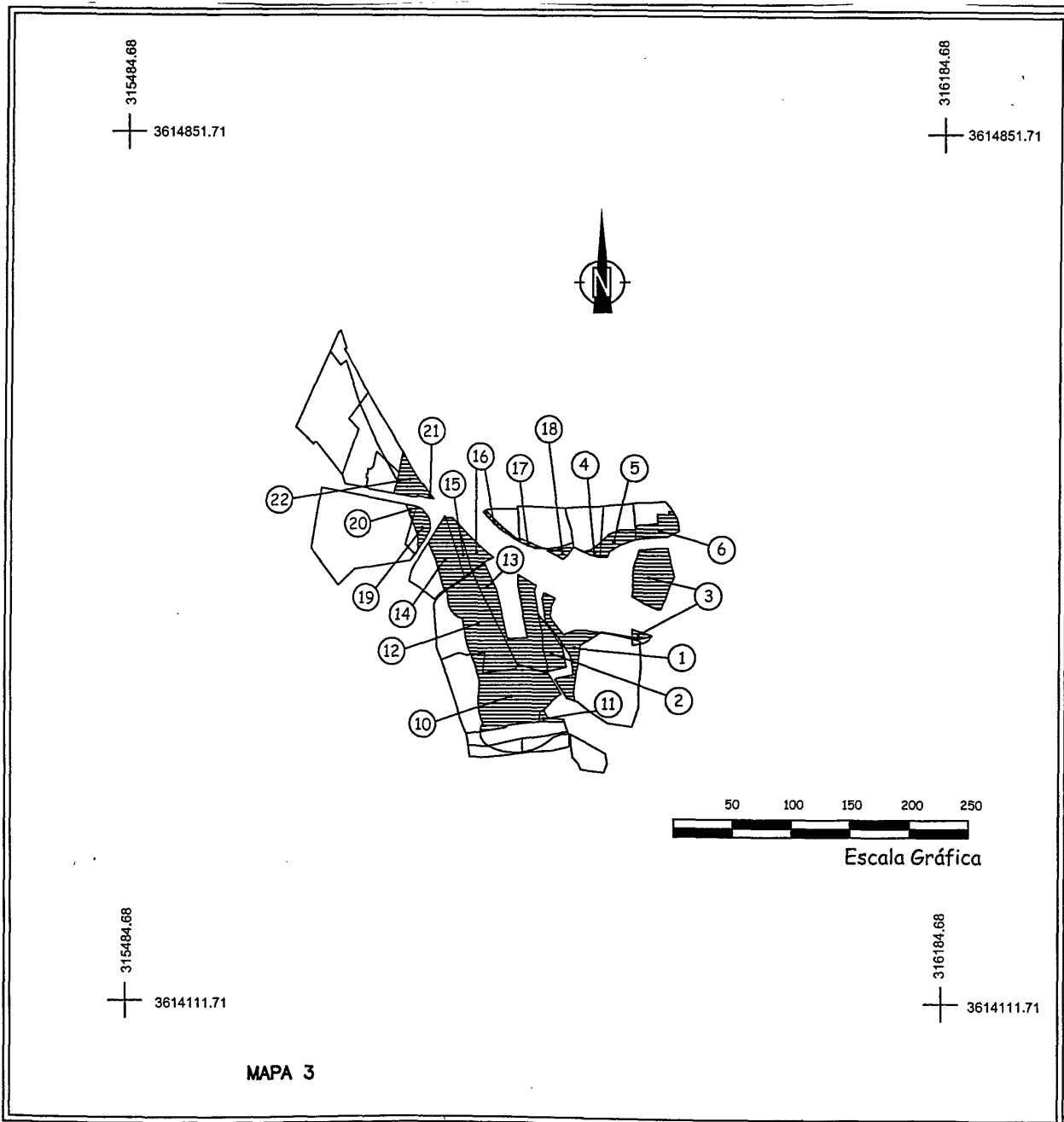

Resolução n.º 1387/2007

Considerando a execução a obra de “Reconstrução do troço da E.R. 101, entre o Hotel do Porto Santo e a Calheta, no Porto Santo”;

Considerando que o seu traçado atravessa propriedades cuja aquisição se torna indispensável;

Considerando que pela Resolução número 1068/2004, de 29 de Julho foi declarada a utilidade pública das parcelas de terreno, suas benfeitorias e todos os direitos a elas inerentes e ou relativos com vista à obra acima identificada, da qual fazem parte integrante as presentes parcelas.

O Conselho do Governo reunido em plenário em 20 de Dezembro de 2007, resolveu:

1. Expropriar, nos termos do artigo 90.º do Código das Expropriações, pelo valor global de 10.103,83 euros (dez mil e

cento e três euros e oitenta e três cêntimos), a parcela de terreno número 62 da planta parcelar da obra, em que é expropriado a Sociedade Imobiliária e Turística do Campo de Baixo, S.A.

2. Aprovar a minuta de escritura de expropriação amigável;

3. Mandatar o Secretário Regional do Plano e Finanças para, em representação da Região Autónoma da Madeira, outorgar na respectiva escritura.

Apresente despesa tem cabimento no orçamento da Região Autónoma da Madeira na Secretaria 09, Capítulo 50, Divisão 51, Subdivisão 01, Classificação Económica 07.01.01.

Presidência do Governo Regional. - O Presidente do Governo Regional, Alberto João Cardoso Gonçalves Jardim.

Correspondência

Toda a correspondência relativa a anúncios e a assinaturas do Jornal Oficial deve ser dirigida à Direcção Regional da Administração da Justiça.

PUBLICAÇÕES

Os preços por lauda ou por fracção de lauda de anúncio são os seguintes:

Uma lauda	€ 15,91 cada	€ 15,91;
Duas laudas	€ 17,34 cada	€ 34,68;
Três laudas	€ 28,66 cada	€ 85,98;
Quatro laudas	€ 30,56 cada	€ 122,24;
Cinco laudas	€ 31,74 cada	€ 158,70;
Seis ou mais laudas	€ 38,56 cada	€ 231,36

A estes valores acresce o imposto devido.

EXEMPLAR

Números e Suplementos - Preço por página € 0,29

ASSINATURAS

	<u>Anual</u>	<u>Semestral</u>
Uma Série	€ 27,66	€ 13,75;
Duas Séries	€ 52,38	€ 26,28;
Três Séries	€ 63,78	€ 31,95;
Completa	€ 74,98	€ 37,19.

Aestes valores acrescentem os portes de correio, (Portaria n.º 1/2006, de 13 de Janeiro) e o imposto devido.

EXECUÇÃO GRÁFICA

Divisão do Jornal Oficial

IMPRESSÃO

Divisão do Jornal Oficial

DEPÓSITO LEGAL

Número 181952/02

Preço deste número: € 10,86 (IVA incluído)